T.C.

TOKAT GAZİOSMANPAŞA

ÜNİVERSİTESİ

ERASMUS KURUM KOORDİNATÖRLÜĞÜ

2024 YILI BİRİM FAALİYET RAPORU

Ocak 2025

HARCAMA YETKİLİ SUNUŞU

2024 yılı eğitim-öğretim yılında Erasmus+ KA 131 ve Erasmus+ KA 171 projeleri öğrenci ve personel hareketlilikleri yürütülmüştür. Bu projelerden Erasmus + KA 131 projesi kapsamında lisans ve lisansüstü düzeyde Erasmus öğrenim ve staj hareketliliğinden 56 öğrenci faydalanmıştır. Bununla birlikte Eskişehir Osmangazi Üniversitesi Koordinatörlüğünde yürütülen Osmangazi Konsorsiyumu ile Üniversitemiz Koordinatörlüğünde yürütülen INTERNSHIP OK Konsorsiyumu kapsamında da değişimler gerçekleştirilmiştir. Bu iki Konsorsiyum kapsamında 9 öğrenci hareketliliği gerçekleşmiştir. Erasmus+ KA 131 Personel ders verme hareketliliği ve personel eğitim alma hareketliliği faaliyetlerinden toplam 14 personel ve öğretim elemanı faydalanmıştır. Erasmus+ KA 171 programı, proje bazlı olup 24 ülke ile 262.925 Avro'luk proje kazanımı sağlanmıştır. Bu kapsamda 14 akademik ve idari personel Üniversitemize gelmiş olup 26 akademik ve idari personel ortak ülkelere gönderilmek üzere hareketlilikleri planlanmıştır. 2025-2026 öğretim yılında öğrenci ve personel hareketliliği ve proje sayılarının katlanarak artmasını temenni ediyorum.

Öğr.Gör.Melike AYPAR AKTANOĞLU
Erasmus Kurum Koordinatörü

SUNUŞ (HARCAMA YETKİLİSİ SUNUŞU)	
İÇİNDEKİLER	
I- GENEL BİLGİLER	
A-Yetki, Görev ve Sorumluluklar	
B- İdareye İlişkin Bilgiler	
1- Fiziksel Yapı	
2- Teşkilat Yapısı	
3- Teknoloji ve Bilişim Altyapısı	
4- İnsan Kaynakları	
5- Sunulan Hizmetler	
II- AMAÇLAR VE HEDEFLER	
A- Temel Politika ve Öncelikler	
B- İdarenin Stratejik Planında Yer Alan Amaç ve Hedefler	
III- FAALİYETLERE İLİŞKİN BİLGİ VE DEĞERLENDİRMELER	
A- Mali Bilgiler	
1-Bütçe Uygulama Sonuçları	
2-Temel Mali Tablolara İlişkin Açıklamalar	
3-Mali Denetim Sonuçları	
4- Diğer Hususlar	
IV- KURUMSAL KABİLİYET VE KAPASİTENİN DEĞERLENDİRİLMESİ	
A- Üstünlükler	
B- Zayıflıklar	
C- Değerlendirme	
V- ÖNERİ VE TEDBİRLER	
EK	
Harcama Yetkilisinin İç Kontrol Güvence Beyanı	

I- GENEL BİLGİLER

A- Yetki, Görev ve Sorumluluklar

I- GENEL BİLGİLER

Misyon

Tokat Gaziosmanpaşa Üniversitesi'nin uluslararasılaşma vizyonu doğrultusunda; öğrencilerimizin ve personelimizin akademik, kültürel ve mesleki gelişimlerini Avrupa standartlarında desteklemektir. Değişim programlarını şeffaf, demokratik ve öğrenci odaklı bir yaklaşımla yöneterek, üniversitemizin küresel akademik ağdaki görünürlüğünü artırmak ve "bilgi üreten, değer katan" bireylerin uluslararası tecrübe kazanmalarına rehberlik etmektir.

Vizyon

Uluslararası değişim programları ve proje ortaklıklarında sunduğu hizmet kalitesiyle, bölgesinde lider ve Avrupa Eğitim Alanı’nda tercih edilen bir koordinatörlük olmak; dijital dönüşümünü tamamlamış, öğrenci hareketliliğinde sürdürülebilir başarıyı yakalamış bir merkez haline gelmektir. Uluslararasılaşma stratejilerini etkin ve sürdürülebilir şekilde uygulayan, yükseköğretim sisteminde uluslararasılaşma alanında yeni oluşan ve gelişen koşullara hızla uyum sağlayan, Tokat Gaziosmanpaşa Üniversitesi’nin uluslararasılaşmasına en üst düzeyde katkı sağlayan bir ofis olmaktır.

Yetki, Görev ve Sorumluluklar

Erasmus Koordinatörlüğünün görevi; Uluslararası İlişkiler Koordinatörlüğünün çatısı altında Ulusal Ajans tarafından kurumumuza aktarılan hibeleri kullanarak öğrenci, öğretim elemanı ve personel değişimi sağlamaktır. Bu hibenin kullanımı ofis sorumluluğunda olup, bu mali işler için bir harcama yetkilisi bulunmaktadır. Birim Ulusal Ajans, Maliye Bakanlığı ve kurumumuzu iç denetçileri tarafından denetlenebilmektedir.

B- İdareye İlişkin Bilgiler

1- **Fiziksel Yapı**

1.3- Hizmet Alanları

1.3.1- Akademik Personel Hizmet Alanları

	Sayı (adet)	**Alan (m2)**	**Kullanan Sayısı (kişi)**
Çalışma Odası	11 adet	15 m^2	12

1.3.2- İdari Personel Hizmet Alanları

	Sayı(adet)	**Alan(m2)**	**Kullanan Sayısı (kişi)**
Servis	1	15 m2	1
Çalışma Odası	1	15 m2	1
Toplam	2	30 m2	2

2- Teşkilat Yapısı

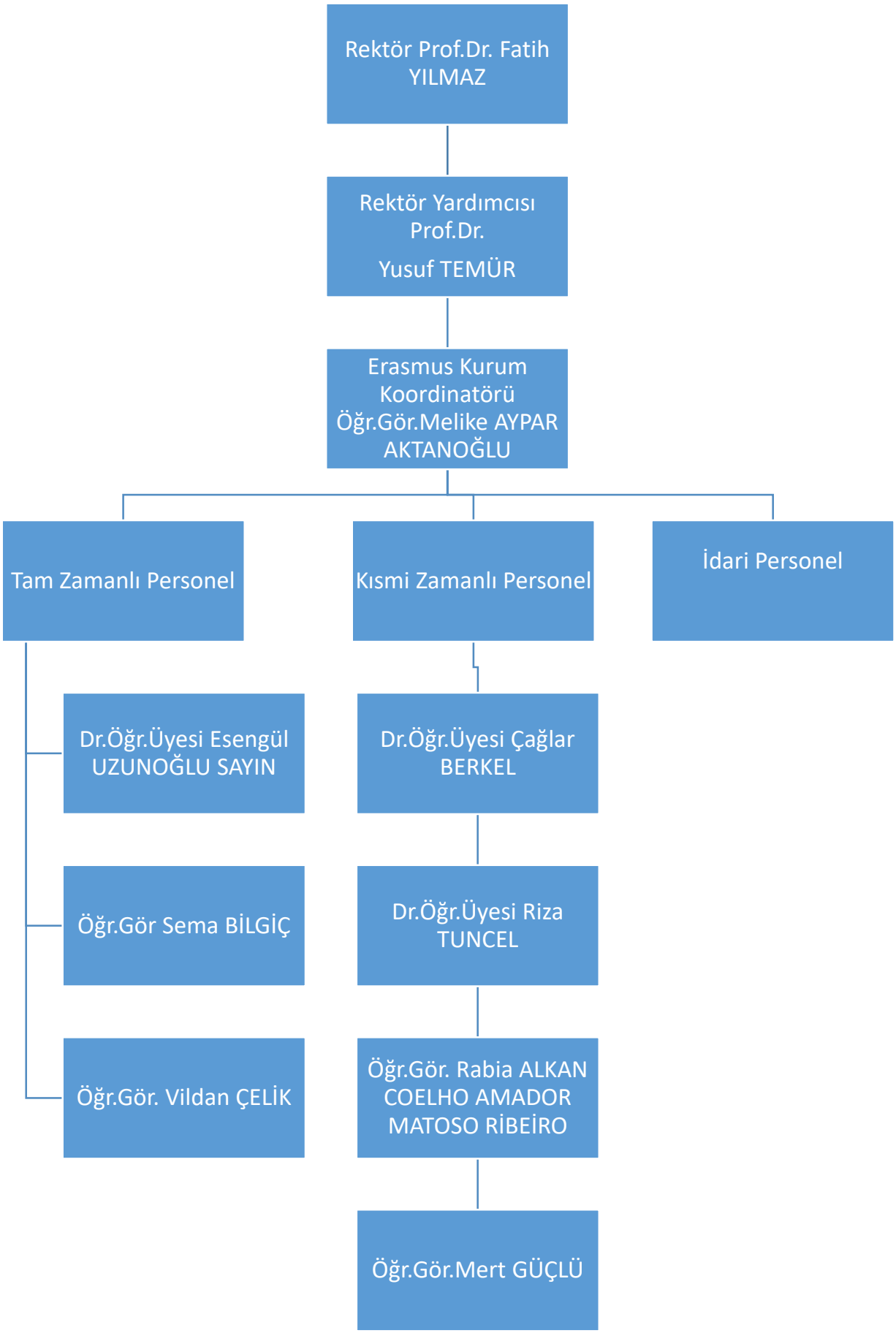
Rektör Prof.Dr. Fatih YILMAZ
Rektör Yardımcısı Prof.Dr. Yusuf TEMÜR
Erasmus Kurum Koordinatörü Öğr.Gör.Melike AYPAR AKTANOĞLU
Tam Zamanlı Personel
Kısmi Zamanlı Personel
İdari Personel
Dr.Öğr.Üyesi Esengül UZUNOĞLU SAYIN
Öğr.Gör Sema BİLGİÇ
Öğr.Gör. Vildan ÇELİK
Dr.Öğr.Üyesi Çağlar BERKEL
Dr.Öğr.Üyesi Riza TUNCEL
Öğr.Gör. Rabia ALKAN COELHO AMADOR MATOSO RİBEİRO
Öğr.Gör.Mert GÜÇLÜ

3- Teknoloji ve Bilişim Altyapısı

3.1- Yazılımlar

Yazılım Adı		Kullanan Birim
KİMO		Erasmus Ofisi

3.2- Bilgisayarlar

	İdari Amaçlı Sayı (adet)	Eğitim Amaçlı Sayı(adet)	Araştırma Amaçlı Sayı(adet)	Toplam
Masaüstü Bilgisayar	7			7
Netbook	1			1
Taşınabilir Bilgisayar	3			3
				11

3.4- Diğer Bilgi ve Teknolojik Kaynaklar

Cinsi	İdari Amaçlı (Adet)	Eğitim Amaçlı (Adet)	Araştırma Amaçlı (Adet)
Barkod Yazıcısı	1		
Projeksiyon	1		
Tarayıcılar	7		
Yazıcı	5		

4- İnsan Kaynakları

4.1- Akademik Personel

Akademik Personel

	Kadroların Doluluk Oranına Göre			Kadroların İstihdam Şekline Göre	
	Dolu	Boş	Toplam	Tam Zamanlı	Yarı Zamanlı
Doçent					
Dr. Öğretim Üyesi	1				X
Öğretim Görevlisi	4			X (2)	X(2)
Araştırma Görevlisi(*)	2				X
Toplam	7			2	5

4.5- Akademik Personelin Yaş İtibarıyla Dağılımı

Akademik Personelin Yaş İtibariyle Dağılımı						
	21-25 Yaş	26-30 Yaş	31-35 Yaş	36-40 Yaş	41-50 Yaş	51- Üzeri
Kişi Sayısı					2	1
%					66,6	33,3

4.6- İdari Personel

İdari Personel (Kadroların Doluluk Oranına Göre)			
	Dolu	Boş	Toplam
Genel İdare Hizmetleri Sınıfı			
Sağlık Hizmetleri Sınıfı			
Teknik Hizmetler Sınıfı			
Eğitim ve Öğretim Hizmetleri Sınıfı			
Avukatlık Hizmetleri Sınıfı			
Din Hizmetleri Sınıfı			
Yardımcı Hizmetler	1		
Toplam	**1**		

4.7- İdari Personelin Eğitim Durumu

İdari Personelin Eğitim Durumu					
	İlköğretim	Lise	Ön Lisans	Lisans	Yüksek Lisans ve Doktora
Kişi Sayısı	1				

%	100				

4.8- İdari Personelin Hizmet Süreleri

İdari Personelin Hizmet Süresi						
	1-3 Yıl	**4-6 Yıl**	**7-10 Yıl**	**11-15 Yıl**	**16 -20 Yıl**	**21-Üzeri**
Kişi Sayısı			1			
%			100			

4.9- İdari Personelin Yaş İtibarıyla Dağılımı

İdari Personelin Yaş İtibariyle Dağılımı							
	21 Yaş Altı	**21-25 Yaş**	**26-30 Yaş**	**31-35 Yaş**	**36-40 Yaş**	**41-50 Yaş**	**51 Yaş Üzeri**
Kişi Sayısı						1	
%						100	

4.10- Personelin Cinsiyet Dağılımı

	Kadın	**Erkek**	**Toplam**	**K%**	**E%**
Akademik Personel	3		3	75	
İdari Personel	1		1	25	
Toplam	4		4	100	

4.11- İşçiler

Sözleşmeli Personel ve Sürekli İşçilerin Çalıştıkları Pozisyona Göre Dağılımı			
	Dolu	**Boş**	**Toplam**
657 sayılı Kanun 4/B ile Çalışan Personel (Döner Sermaye İşletme Md.)			
657 sayılı Kanun 4/B ile Çalışan Personel (Rektörlük)			
657 sayılı Kanun 4/D ile Çalışan Personel(Döner Sermaye İşletme Md.)			
657 sayılı Kanun 4/D ile Çalışan Personel(Rektörlük)	1		

Toplam			

4.12- Sözleşmeli Personel ve Sürekli İşçilerin Hizmet Süreleri

Sözleşmeli Personel ve Sürekli İşçilerin Hizmet Süreleri						
Sözleşmeli Personel Hizmet Süreleri (657sK-4/B)						
	1-3 Yıl	**4-6 Yıl**	**7-10 Yıl**	**11-15 Yıl**	**16 -20 Yıl**	**21-Üzeri**
Kişi Sayısı						
%						
Sürekli İşçilerin Hizmet Süreleri (657sK-4/D)						
Kişi Sayısı					1	
%					100	

4.13— Sözleşmeli Personel ve Sürekli İşçilerin Yaş İtibariyle Dağılımı

Sözleşmeli Personel ve Sürekli İşçilerin Yaş İtibarıyla Dağılımı							
Sözleşmeli Personel Yaş İtibarıyla Dağılımı (657sK-4/B)							
	21 Yaş Altı	**21-25 Yaş**	**26-30 Yaş**	**31-35 Yaş**	**36-40 Yaş**	**41-50 Yaş**	**51 Yaş üzeri**
Kişi Sayısı							

%							
Sürekli İşçilerin Yaş İtibarıyla Dağılımı (657sK-4/D)							
Kişi Sayısı					1		
%					100		

5.1.6- 2024 Yılı Erasmus-Mevlana-Farabi Programı Hareketliliği

Erasmus-Farabi-Mevlana Programı Hareketliliği			
	Erasmus Programı	Mevlana Programı	Farabi Programı
İkili Anlaşma Yapılan Yükseköğrenim Kurumu Sayısı	260	58	90
Ülke Sayısı	43	25	57
Giden Öğrenci Sayısı (Staj programı dahil)	56	-	-
Gelen Öğrenci Sayısı	1	0	0
Giden Öğretim Elemanı Sayısı	40	0	0

Gelen Öğretim Elemanı Sayısı	70		
Giden İdari Personel Sayısı	4		
Ulusal Değişim Programlarına Dâhil Olan Program Sayısı	76		

II- AMAÇLAR VE HEDEFLER

B- İdarenin Stratejik Planında Yer alan Amaç ve Hedefleri

	Stratejik Amaç		Stratejik Hedef
	Stratejik Amaç-1 Giden yönlü hareketlilik sayısının arttırılması	1	Erasmus+ KA131 projeleri kapsamında Üniversitemizin ikili anlaşma sayısını uluslararasılaştıma stratejisine uygun olarak arttırmak.
		2	Erasmus+ KA171 projeleri kapsamında Üniversitemizin ikili anlaşma sayısını uluslararasılaştıma stratejisine uygun olarak arttırmak.
		3	Üniversitemizin MOU ikili anlaşma sayısını uluslararasılaştıma stratejisine uygun olarak arttırmak.
		4	Konsorsiyumlar kurmak.
		5	Personel ve öğrencilere yönelik ücretsiz yabancı dil kurslarının açılması için iş birlikleri gerçekleştirmek.
	Stratejik Amaç-2 Gelen yönlü hareketlilik sayısının arttırılması	1	Erasmus+ KA131 projeleri kapsamında Üniversitemizin ikili anlaşma sayısını uluslararasılaştıma stratejisine uygun olarak arttırmak.
		2	Erasmus+ KA171 projeleri kapsamında Üniversitemizin ikili anlaşma sayısını uluslararasılaştıma stratejisine uygun olarak arttırmak.
		3	Üniversitemizin MOU ikili anlaşma sayısını uluslararasılaştıma stratejisine uygun olarak arttırmak.
		4	Konsorsiyumlar kurmak.
		5	Yabancı dilde verilen derslerin partner üniversiteler ile paylaşılması suretiyle Üniversitemize gelmek isteyen aday öğrencilere programların duyurmak.

	Stratejik Amaç-3 Hareketliliğin Niteliğinin Artması	1	Üniversitemiz ile partner Üniversitelerin güçlü ve zayıf yönlerinin ortaya konularak ortaklığın zayıf yönleri güçlendirici şekilde organize edilmesini sağlanmak.
	Stratejik Amaç- 4 İdari İşleyişin İyileştirilmesi	1	Erasmus Yönergesini oluşturmak.
		2	Personel sayısını arttırılmak.
		3	Birimimize ait internet sitesinin güncellenerek online veri girişine hazır hale getirmek.
		4	Süreklilik ve kalite iyileştirme mekanizmalarını kurmak.
		5	Erasmus resmi internet sayfasını yeniden düzenlemek.
		6	Ulusal Ajans ve diğer kuruluşlar tarafından düzenlenen toplantı ve seminerlere katılımı artırmak.

4- Diğer Hususlar

1. Faaliyet ve Proje Bilgileri

1.1- Faaliyet Bilgileri

Üniversitemiz Tarafından Düzenlenen Ulusal ve Uluslararası Faaliyet Türü	**Sayı (Adet)**
Konser	1
Staffweek Etkinliği	2
Söyleşi	3
Panel	0
Eğitim Semineri	10

1.4- Üniversiteler Arasında Yapılan İkili Anlaşmalar

1.4.1- Yurtiçi Üniversiteler Arası Yapılan İkili

Anlaşmalar

Yurtiçi Üniversiteler Arası Yapılan İkili Anlaşmalar –

Üniversite Adı	Anlaşmanın İçeriği
Amasya Üniversitesi	Internship Orta Karadeniz Staj Konsorsiyum
Samsun Üniversitesi	Internship Orta Karadeniz Staj Konsorsiyum
Eskişehir Osmangazi Üniversitesi	Eskişehir Osmangazi Staj Konsorsiyumu
Sivas Cumhuriyet Üniversitesi	Kırım Kongo Kanamalı Ateşi Erasmus+ Konsorsiyum

1.4.2- Yurt Dışı Üniversiteler Arasında Yapılan İkili Anlaşmalar

Erasmus Değişim Programı

Yurt dışı Üniversiteler Arasında Yapılan İkili Anlaşmalar			
ÜLKE ADI	**ÜNİVERSİTE ADI**	**Fakülte/Bölüm**	**Anlaşmanın yapıldığı yıl- Geçerlik süresi**
Romanya	University of Alba Iulia	Batı Dilleri ve Edebiyatı	2021-2028
Hırvatistan	University of Zagreb	Kamu Yönetimi, Uluslararası İlişkiler, Türkçe Öğretmenliği	2021-2028
Polonya	University of Lodz	İktisat	2021-2028
Çek Cumhuriyeti	Instutie of Technology and Business Ceske Budejovice	Batı Dilleri ve Edebiyatı	2021-2028
Macaristan	Budapest Businees School	İşletme, İktisat	2021-2028
Romanya	University Babeş- Boljai	Kimya	2021-2028
Polanya	Radom Academy of Economics	İşletme,Sınıf Öğretmenliği,Kamu Yönetimi,Uluslararası İlişkiler, Enformatik, İktisat	2021-2028
Yunanistan	University of Ioannina	Kimya	2021-2028
Litvanya	Klaipeda State College	Eğitim	2021-2028

Polonya	Gdansk University Of Technology	İnşaat Müh.	2021-2028
Italya	Palermo University	Fizik	2021-2028
Polonya	Angelus Slesius State School	Batı Dilleri ve Edebiyatı	2021-2028
Macaristan	Debrecen University	Türkçe Öğretmenliği	2021-2028
Belçika	Thomas More University	Gıda Mühendisliği, Ziraat Müh.	2021-2028
Polonya	University Medical Sciences Poznan	Tıp Fakültesi, Diş Hekimliği Fak.	2021-2028
Polonya	Kujawy and Pomorze University	Batı Dilleri ve Edebiyatı	2021-2028
Polonya	Pomeranian University im Slupsk	Batı Dilleri ve Edebiyatı	2021-2028
Letonya	The University College of Economics	İktisat,İşletme	2021-2028
Polonya	Krosno University	Turizm	2021-2028
Romanya	Transilvania University	Batı Dilleri ve Edebiyatı	2021-2028
Slovenya	University of Maribor	İşletme,İktisat, Ziraat Fak, İnşaat Müh.	2021-2028
Romanya	University of Sibiu	Matematik	2021-2028
Polonya	University Of Life Sciences in Bydgoszcz	Ziraat Fak, İnşaat Müh., Elektrik Elektronik Müh.	2021-2028
Romanya	Univercity of Bucharest	Tarih	2021-2028
Polonya	University of Bialystok	Tarih	2021-2028
Slovak Cumhuriyeti	Comenius University in Bratislava	Türkçe Öğretmenliği	2021-2028
Litvanya	Lietuvos Verslo Kolegija	İktisat,İşletme	2021-2028
Estonya	Tartu Health Care College	Hemşirelik, Ebelik	2021-2028
Portekiz	Instituto Politecnico de Coimbra	Gıda Mühendisliği	2021-2028
İsveç	Upsala University	Halk Sağlığı	2021-2028
Polonya	University of Bielsko Biala	İşletme, Sosyal Bilimler	2021-2028
İspanya	University de Castilla La Mancha	Batı Dilleri ve Edebiyatı	2021-2028
Polonya	Jagiellonian University	Eğitim	2021-2028
Portekiz	Universidade Catolica Portuguesa	Gıda Mühendisliği	2021-2028
Polonya	University of Rzeszowski	İşletme,Matematik, PDR, Hemşirelik, Müzik, İngiliz Dili, BESYO	2021-2028
Fransa	University de Rennes	Kimya	2021-2028
Polonya	University of Gdansk	İşletme, Maliye	2021-2028
Polonya	Kielce University of Technology	Elektrik Elektronik,Mekatronik , İktisat	2021-2028

İspanya	Cartegana University	İktisat, Ziraat Fakültesi	2021-2028
Romanya	Timisoara University	Kamu Yönetimi, Uluslararası İlişkiler	2021-2028
Almanya	University of Munster	Tarih	2021-2028
Solvak Cumhuriyeti	Matej Bel University in Banska Bystrica	Batı Dilleri ve Edebiyatı	2021-2028
İspanya	University of Cordoba	Batı Dilleri ve Edebiyatı	2021-2028
Slovak Cumhuriyeti	Pavol Jozef Safarik University in Kosice	Batı Dilleri ve Edebiyatı	2021-2028
Polonya	University of Applied Sciences Nysa	Batı Dilleri ve Edebiyatı	2021-2028
İspanya	University of Vigo	Ziraat Fak, Gıda Müh.	2021-2028
Litvanya	Ventsplis University College	Batı Dilleri ve Edebiyatı, ElektrikElektronik Müh.	2021-2028
Litvanya	Lithuanian University of Educational Sciences	Batı Dilleri ve Edebiyatı	2021-2028
Romanya	Gheorghe Asachi Technical University	Elektrik-Elektronik Müh.	2021-2028
Litvanya	Ventsplis University College	Elektrik-Elektronik Müh.	2021-2028
İtalya	Universita Degli Studi Del Sannio	Elektrik-Elektronik Müh.	2021-2028
Yunanistan	University of Athens	Moleküler Biyoloji	2021-2028
Finlandiya	University of Helsinki	Kimya Öğretmenliği	2021-2028
İtalya	University of Milan	Müzik Öğretmenliği	2021-2028
Litvanya	Klaipeda State College	Turizim, İktisat	2021-2028
Slovenya	University of Ljubljna	Kimya	2021-2028
Litvanya	Klaipeda State College	Türk Dili Ve Edebiyatı	2021-2028
İspanya	University of Vigo	Halkla İlişkiler	2021-2028
Polonya	University of Warmia and Mazury	Uluslararası İlişkiler-Kamu Yönetimi	2021-2028
Makedonya	Mother Teresa University	İşletme	2021-2028
Letonya	Latvian Academy Of Culture	Türk Dili ve Edebiyatı	2021-2028
Litvanya	Lithuanian University of Educational Sciences	Batı Dilleri	2021-2028
Polonya	Pomerian University	Matematik,Eğitim,Kamu Yönetimi, Coğrafya Sosyal Bilimler, Modern Diller,Biyoloj,Müzik	2021-2028
Polonya	Karkonosze State School of Higher Education	Batı Dilleri	2021-2028
İspanya	University of Vigo	Halkla İlişkiler	2014-2022
Polonya	Jan Kochanowski University in Kilece	Güzel Sanatlar	2014-2022

Erasmus KA171 ANLAŞMALAR		
Sıra No	**ÜLKE ADI**	**ÜNİVERSİTE ADI**
1	Azerbaycan	Khazar University
2	Bangladeş	Daffodil International University
3	Bosna Hersek	International University of Sarajevo
4	Endonezya	Universitas Muhammediyah Pontianak
5	Endonezya	Trisakti University
6	Fas	Caddi Ayyad University
7	Fas	Kazablanka
8	Fas	ESITH University
9	Gana	Kumasi Technical University
10	Gürcistan	European University
11	Hindistan	Mother Teresa Women's University
12	Hindistan	Poornima University
13	Hindistan	Chandigarh University
14	Hindistan	Sukkur IBA University
15	Hindistan	Nirwan University
16	İran	Amirkabir University of Technology
17	İran	Farabi College of Science and Technology
18	Kazakistan	The Eurasia Humanites Institute
19	Kazakistan	L.N. Gumilyov Eurasian National University
20	Kazakistan	South Kazakistan State Pedagogical University
21	Kazakistan	Pavlador Pedogogical University
22	Kazakistan	M. Narikbayev KAZGUU University
23	Kazakistan	Silkway International University
24	Malezya	Universiti Malaysia Terengganu
25	Özbekistan	Fergana State University
26	Pakistan	IM Sciences
27	Pakistan	Chitral University
28	Pakistan	Ziauddin University
29	Pakistan	NED University of Engineering and Technology
30	Pakistan	Sukkur IBA University
31	Pakistan	Iqra National University
32	Rusya	Northern (ARCTIC) Federal University
33	Rusya	Moscow Polytech
34	Senegal	Amadou Mahtar MBOW University
35	Sudan	Khartoum University
36	Sudan	Elfarabi College For Sciences And Technology
37	Sudan	El Nasr Technical College

38	Sudan	National University-Sudan
39	Sudan	University of Bahri
40	Sudan	Kur'an-ı Kerim ve İslami Bilimler Universitesi
41	Sudan	Al-Neelain University
42	Sudan	Dalanj University
43	Sudan	Ahfad University for Woman
44	Tayvan	Yuan Ze University
45	Tunus	L'institut Supérieur des etudes Technologiques de Radès
46	Ukrayna	Kharkiv National Medical University
47	Ürdün	Al - Ahliyya Amman University
48	Ürdün	Al - Balqa Applied University

Mevlana Değişim Programı			
Sıra No	**Ülke**	**Üniversite Adı**	**Anlaşma Süresi**
1	Azerbaycan	Western Caspian University	2021-2028
2	Bangladeş	Daffodil International University	2021-2028
3	Bosna Hersek	International University of Sarajevo	2021-2028
4	Gana	University of Cape Coast	2021-2028
5	Gana	Kumasi Technical University	2021-2028
6	Gürcistan	European University	2021-2028
7	Hindistan	Mother Teresa Womwn's University	2021-2028
8	Hindistan	Poornima University	2021-2028
9	Hindistan	Chandigarh University	2021-2028
10	Hindistan	Globsyn Business School	2021-2028
11	Hindistan	Sree Sastha Group of Organizations	2021-2028
12	İran	Amirkabir University of Technology	2021-2028
13	İran	University of Tabriz	2021-2028
14	Kazakistan	The Eurasia Humanites Institute	2021-2028
15	Kazakistan	L.N. Gumilyov Eurasian National University	2021-2028
16	Kazakistan	South Kazakistan State Pedagogical University	2021-2028
17	Kazakistan	Silkway International University	2021-2028
18	Kazakistan	Pavlodar Pedagogical University	2021-2028
19	Kazakistan	A. Baitursynov Kostanay Regional Universiy	2021-2028
20	Kazakistan	KH: Dosmukhamedov Atyrau University Nlc	2021-2028
21	Kazakistan	Karaganda University Named After e.a. Buketov	2021-2028

22	Kazakistan	K.Zhubanov Aktobe Regional University	2021-2028
23	Kazakistan	Baishev University	2021-2028
24	Kazakistan	Turan University	2021-2028
25	Kazakistan	M.Narikbayev Kazguu University	2021-2028
26	KKTC	Yakın Doğu Üniversitesi	2021-2028
27	Kosova	University Ukshin Hoti Prizren	2021-2028
28	Macaristan	Tomori Pal College	2021-2028
29	Makedonya	Uluslararsı Balkan Üniversitesi	2021-2028
30	Malezya	Universiti Malaysia Terengganu	2021-2028
31	Malezya	Politeknik Sultan Salahuddin Abdul Aziz Shah	2021-2028
32	Malezya	Universiti Malaysia Kelantan	2021-2028
33	Malezya	Universiti Tun Hussein Onn Malaysia	2021-2028
34	Morokko	Ecole Superieure Des Industries Du Textile Et De L'Habillement	2021-2028
35	Nijerya	Federal University Dutse	2021-2028
36	Özbekistan	Silk Road International University Of Tourism	2021-2028
37	Pakistan	IM Sciences	2021-2028
38	Pakistan	Ziauddin University	2021-2028
39	Rusya	Northern (ARCTIC) Federal University	2021-2028
40	Senegal	Amadou Mahtar MBOW University	2021-2028
41	Senegal	Universite Assane Seck De Ziguinchor	2021-2028
42	Senegal	University Cheikh Anta Diop De Dakar	2021-2028
43	Sırbistan	The College Of Sports and Health	2021-2028
44	Sudan	Khartoum University	2021-2028
45	Sudan	Elfarabi College For Sciences And Technology	2021-2028
46	Sudan	El Nasr Technical College	2021-2028
47	Sudan	National University-Sudan	2021-2028
48	Sudan	University of Bahri	2021-2028
49	Sudan	Kur'an-ı Kerim ve İslami Bilimler Universitesi	2021-2028
50	Sudan	Al-Neelain University	2021-2028
51	Sudan	Dalanj University	2021-2028
52	Sudan	Ahfad University for Woman	2021-2028
53	Tayvan	Yuan Ze University	2021-2028
54	Tunus	Institut Supérieur des Etudes Technologiques de Rades	2021-2028
55	Uganda	Islamic University in Uganda	2021-2028
56	Uganda	International University of East Africa	2021-2028
57	Ürdün	Al - Ahliyya Amman University	2021-2028
58	Ürdün	Al - Balqa Applied University	2021-2028

Yurtiçi Üniversiteler Arası Yapılan İkili Anlaşmalar
Farabi Değişim Programı

Sıra No	Üniversite Adı	Anlaşmanın İçeriği
1	Adıyaman Üniversitesi	Tüm Bölümler
2	Aydın Adnan Menderes Üniversitesi	Tüm Bölümler
3	Afyon Kocatepe Üniversitesi	Tüm Bölümler
4	Ağrı İbrahim Çeçen Üniversitesi	Tüm Bölümler
5	Kırşehir Ahi Evran Üniversitesi	Tüm Bölümler
6	Akdeniz Üniversitesi	Tüm Bölümler
7	Aksaray Üniversitesi	Tüm Bölümler
8	Amasya Üniversitesi	Tüm Bölümler
9	Anadolu Üniversitesi	Tüm Bölümler
10	Ankara Üniversitesi	Ziraat Fakültesi
11	Ardahan Üniversitesi	Tüm Bölümler
12	Artvin Çoruh Üniversitesi	Tüm Bölümler
13	Atatürk Üniversitesi	Tüm Bölümler
14	Balıkesir Üniversitesi	Tüm Bölümler
15	Bezmialem Vakıf Üniversitesi	Tıp Fakültesi, Sağlık Bilimleri Fakültesi
16	Bilecik Üniversitesi	Tüm Bölümler
17	Bingöl Üniversitesi	Tüm Bölümler
18	Bitlis Eren Üniversitesi	Tüm Bölümler
19	Yozgat Bozok Üniversitesi	Tüm Bölümler
20	Zonguldak Bülent Ecevit Üniversitesi	Tüm Bölümler
21	Manisa Celal Bayar Üniversitesi	Tüm Bölümler
22	Sivas Cumhuriyet Üniversitesi	Tüm Bölümler
23	Çanakkale 18 Mart Üniversitesi	Tüm Bölümler
24	Çankırı Karatekin Üniversitesi	Tüm Bölümler
25	Çukurova Üniversitesi	Tüm Bölümler
26	Dicle Üniversitesi	Tüm Bölümler
27	Dokuzeylül Üniversitesi	Tüm Bölümler
28	Kütahya Dumlupınar Üniversitesi	Tüm Bölümler
29	Düzce Üniversitesi	Tüm Bölümler
30	Ege Üniversitesi	Tüm Bölümler
31	Erciyes Üniversitesi	Tüm Bölümler
32	Erzincan Üniversitesi	Tüm Bölümler
33	Ankara Hacı Bayram Veli Üniversitesi	Tüm Bölümler

34	Fırat Üniversitesi	Tüm Bölümler
35	Gazi Üniversitesi	Tüm Bölümler
36	Gaziantep Üniversitesi	Tüm Bölümler
37	Giresun Üniversitesi	Tüm Bölümler
38	Gümüşhane Üniversitesi	Tüm Bölümler
39	Hacettepe Üniversitesi	Tüm Bölümler
40	Hakkari Üniversitesi	Tüm Bölümler
41	Harran Üniversitesi	Tüm Bölümler
42	Hasan Kalyoncu Üniversitesi	Eğitim Fakültesi, İİBF, Mühendislik Fakültesi ve Sağlık Yüksekokulu Bölümleri
43	Hitit Üniversitesi	Tüm Bölümler
44	Iğdır Üniversitesi	Tüm Bölümler
45	İnönü Üniversitesi	Tüm Bölümler
46	İstanbul Üniversitesi	Tüm Bölümler
47	İstanbul Medipol Üniversitesi	Tıp Fakültesi ve Sağlık Bilimleri Fakültesi
48	İzmir Katip Çelebi Üniversitesi	Tüm Bölümler
49	Kafkas Üniversitesi	Tüm Bölümler
50	Kahramanmaraş Sütcü İmam Üniversitesi	Tüm Bölümler
51	Karabük Üniversitesi	Tüm Bölümler
52	Karadeniz Teknik Üniversitesi	Tüm Bölümler
53	Karamanoğlu Mehmet Bey Üniversitesi	Tüm Bölümler
54	Kastamonu Üniversitesi	Tüm Bölümler
55	Kırıkkale Üniversitesi	Tüm Bölümler
56	Kilis 7 Aralık Üniversitesi	Tüm Bölümler
57	Kocaeli Üniversitesi	Tüm Bölümler
58	Kırklareli Üniversitesi	Tüm Bölümler
59	Marmara Üniversitesi	Tüm Bölümler
60	Burdur Mehmet Akif Üniversitesi	Tüm Bölümler
61	Mersin Üniversitesi	Tüm Bölümler
62	Muğla Sıtkı Koçman Üniversitesi	Tüm Bölümler
63	Hatay Mustafa Kemal Üniversitesi	Tüm Bölümler
64	Tekirdağ Namık Kemal Üniversitesi	Tüm Bölümler
65	Necmettin Erbakan Üniversitesi	Tüm Bölümler
66	Nevşehir Üniversitesi	Tüm Bölümler
67	Ömer Halisdemir Üniversitesi	Tüm Bölümler

68	Ondokuz Mayıs Üniversitesi	Tüm Bölümler
69	Ordu Üniversitesi	Tüm Bölümler
70	Eskişehir Osmangazi Üniversitesi	Tüm Bölümler
71	Osmaniye Korkut Ata Üniversitesi	Tüm Bölümler
72	Pamukkale Üniversitesi	Tüm Bölümler
73	Rize Üniversitesi	Tüm Bölümler
74	Sakarya Üniversitesi	Tüm Bölümler
75	Selçuk Üniversitesi	Tüm Bölümler
76	Siirt Üniversitesi	Tüm Bölümler
77	Sinop Üniversitesi	Tüm Bölümler
78	Süleyman Demirel Üniversitesi	Tüm Bölümler
79	Şırnak Üniversitesi	Tüm Bölümler
80	Trakya Üniversitesi	Tüm Bölümler
81	Uludağ Üniversitesi	Tüm Bölümler
82	Uşak Üniversitesi	Tüm Bölümler
83	Yıldız Teknik Üniversitesi	Tüm Bölümler
84	Van Yüzüncüyıl Üniversitesi	Tüm Bölümler
85	Bolu Abant İzzet Baysal Üniversitesi	Tüm Bölümler
86	Bartın Üniversitesi	Tüm Bölümler
87	İzmir Katip Çelebi Üniversitesi	Tüm Bölümler
88	Yalova Üniversitesi	Tüm Bölümler
89	İstanbul Cerrahpaşa Üniversitesi	Tüm Bölümler
90	Isparta Uygulamalı Bilimler Üniversitesi	Tüm Bölümler

IV- KURUMSAL KABİLİYET VE KAPASİTENİN DEĞERLENDİRİLMESİ

A-Üstünlükler

1	Tokat Gaziosmanpaşa Üniversiteli olmak,
2	Ofisin doğrudan Rektörlüğe bağlı olması,
3	Yapılan çalışmalarımızın Rektörümüz tarafından desteklenmesi,
4	Ulusal ve Uluslararası deneyime sahip farklı çalışma alanlarında yetkin ve donanımlı akademik personelin olması,
5	Güçlü ulusal ve uluslararası işbirliği,
6	Koordinatörlüğün fakülte ve bölüm koordineli çalışması,
7	Tüm koordinatörlerin yabancı dil bilmesi,
8	Ulusal Ajans ile işbirliği içinde olmak,
9	Diğer üniversitelerin Erasmus Ofisleri ile kolay iletişim kurabilme,
10	Yeterli bilişim ağ donanımın varlığı,
11	Uluslararası öğrenci-öğretim elemanı değişim programının aktif olması,
12	Kuruluşundan itibaren yeniliklere açık olması,
13	Programındaki yenilikleri takip etmek,
14	Koordinatörlerle aylık düzenli toplantı yapılması,
15	Düzenli bilgilendirme toplantılarının yapılması,
16	Program kapsamında yapılan ulusal ve uluslararası toplantılara katılım,
17	Kurum bilincinin olması,
18	Öğrencilerle işbirliği,
19	Yapılan sınavların güvenilirliliği,
20	İstekli ,dinamik öğrenci ve öğretim üyesi kadrosuna sahip olma,
21	İkili anlaşmalara gösterilen özen.

B- Zayıflıklar

1.	Bölüm koordinatörlerinin toplantı ve faaliyetlere ilgisizliği. İkili anlaşma sayılarının artırılması için Bölümlerin gerekli ilgiyi göstermemesi.

C- Değerlendirme

Sahip olduğumuz üstünlükler sayesinde hareketlilik sayılarının ve projelerinim artırılması planlanmaktadır.

IV- ÖNERİ VE TEDBİRLER

-Erasmus Programları web sayfalarının geliştirilmesi,
-Üniversitemizin tanıtımını partner üniversitelerde daha etkin bir şekilde yapmak,
-Tüm bölümlerin Erasmus Programlarına öğrenci ve öğretim üyesi bazında tam aktif katılımını sağlamak, -ECTS çalışmalarını tamamlamak ve basılı materyalle yayınlamak,
-Ortak ülkelerle projelerin artırılması ve değişim faaliyetlerinin başlaması.

EK 1: Harcama Yetkilisinin İç Kontrol Güvence Beyanı

İÇ KONTROL GÜVENCE BEYANI [1]

Harcama yetkilisi olarak görev ve yetkilerim çerçevesinde;

Harcama birimimizce gerçekleştirilen iş ve işlemlerin idarenin amaç ve hedeflerine, iyi malî yönetim ilkelerine, kontrol düzenlemelerine ve mevzuata uygun bir şekilde gerçekleştirildiğini, birimimize bütçe ile tahsis edilmiş kaynakların planlanmış amaçlar doğrultusunda etkili, ekonomik ve verimli bir şekilde kullanıldığını, birimimizde iç kontrol sisteminin yeterli ve makul güvenceyi sağladığını bildiririm.

Bu güvence, harcama yetkilisi olarak sahip olduğum bilgi ve değerlendirmeler, yönetim bilgi sistemleri, iç kontrol sistemi değerlendirme raporları, izleme ve değerlendirme raporları ile denetim raporlarına dayanmaktadır. [2]

Bu raporda yer alan bilgilerin güvenilir, tam ve doğru olduğunu beyan ederim. [3] (Tokat, 13.01.2025)

Öğr.Gör.Melike AYPAR AKTANOĞLU
Erasmus Kurum Koordinatörü

[1] Harcama yetkilileri tarafından imzalanan iç kontrol güvence beyanı birim faaliyet raporlarına eklenir. [2] Yıl içerisinde harcama yetkilisi değişmişse "benden önceki harcama yetkilisi/yetkililerinden almış olduğum bilgiler" ibaresi de eklenir. [3] Harcama yetkilisinin herhangi bir çekincesi varsa bunlar liste olarak bu beyana eklenir ve beyanın bu çekincelere birlikte dikkate alınması gerektiği belirtilir.