T.C.

TOKAT GAZİOSMANPAŞA ÜNİVERSİTESİ

Erasmus Koordinatörlüğü

2025 YILI BİRİM FAALİYET RAPORU

Ocak-2026

HARCAMA YETKİLİSİ SUNUŞU

Tokat Gaziosmanpaşa Üniversitesi Erasmus Koordinatörlüğü olarak 2025 yılı, uluslararası değişim programlarımızı nicelik ve nitelik bakımından yeni bir seviyeye taşıdığımız, küresel akademik ağlarımızı genişlettiğimiz bir yıl olmuştur. "Dünya ile Entegre Bir Üniversite" hedefimiz doğrultusunda, öğrencilerimize ve personelimize sunduğumuz hareketlilik fırsatlarını çeşitlendirerek sürdürdük.

2025 yılı içerisinde, Erasmus+ Programı kapsamında mevcut ikili anlaşmalarımızın sayısı artmış olup; özellikle Avrupa dışı ülkelerle yürütülen KA171 projelerinde önemli bir artış kaydedilmiştir. Yeni iş birliği protokollerimizle, öğrencilerimizin staj ve öğrenim hareketliliği yapabileceği coğrafi alanlar genişletilmiş, akademik birimlerimizin uluslararası görünürlüğüne doğrudan katkı sağlanmıştır.

Geride bıraktığımız yılda, öğrenci öğrenim ve staj hareketliliği kontenjanlarımızda bir önceki yıla oranla artış yaşanmıştır. Personel ders verme ve eğitim alma hareketlilikleri ile üniversitemizin idari ve akademik birikimi, Avrupa'nın önde gelen yükseköğretim kurumları ile paylaşılmış; aynı şekilde yabancı uyruklu öğrenci ve akademisyenlerin üniversitemizi ziyareti ile kampüsümüzde çok kültürlü bir akademik ortam teşvik edilmiştir.

Erasmus Without Paper (EWP) süreçlerinin tam entegrasyonu ve dijitalleşme hedeflerimiz doğrultusunda, başvuru ve seçim süreçlerimiz şeffaf, hızlı ve öğrenci dostu bir yapıya kavuşturulmuştur. 2025 yılında gerçekleştirilen oryantasyon programları ve bilgilendirme toplantıları ile değişim programlarına katılım bilinci tüm kampüse yayılmıştır.

Öğr.Gör. Melike AYPAR AKTANOĞLU

SUNUŞ (HARCAMA YETKİLİSİ SUNUŞU)	2
İÇİNDEKİLER	3
I- GENEL BİLGİLER	4
A-Yetki, Görev ve Sorumluluklar	4
B- İdareye İlişkin Bilgiler	5
1- Fiziksel Yapı	5
2- Teşkilat Yapısı	6
3- Teknoloji ve Bilişim Altyapısı	7
4- İnsan Kaynakları	7
5- Sunulan Hizmetler	10
II- AMAÇLAR VE HEDEFLER	11
A- Temel Politika ve Öncelikler	11
B- İdarenin Stratejik Planında Yer Alan Amaç ve Hedefler	12
III- FAALİYETLERE İLİŞKİN BİLGİ VE DEĞERLENDİRMELER	13
A- Mali Bilgiler	13
4- Diğer Hususlar	13
IV- KURUMSAL KABİLİYET VE KAPASİTENİN DEĞERLENDİRİLMESİ	30
A- Üstünlükler	30
B- Zayıflıklar	30
C- Değerlendirme	31
V- ÖNERİ VE TEDBİRLER	31
EK	32
Harcama Yetkilisinin İç Kontrol Güvence Beyanı	32

I-GENEL BİLGİLER

A- Yetki, Görev ve Sorumluluklar

Tokat Gaziosmanpaşa Üniversitesi Erasmus Koordinatörlüğü; Avrupa Birliği Erasmus+ Programı kapsamında yürütülen faaliyetlerin, ilgili ulusal ve uluslararası mevzuat ile üniversitenin stratejik hedefleri doğrultusunda planlanması, uygulanması, izlenmesi ve değerlendirilmesinden sorumludur.

Koordinatörlük, öğrenci ve personel hareketliliğine ilişkin başvuru, değerlendirme, yerleştirme, hibe yönetimi ve raporlama süreçlerini yürütmek; Erasmus+ Bölüm Koordinatörleri ile iş birliği içinde programın etkinliğini sağlamakla yetkilidir.

Ayrıca Koordinatörlük, üniversitenin uluslararasılaşma hedefleri doğrultusunda ikili anlaşmaların geliştirilmesini koordine eder, tanıtım ve bilgilendirme faaliyetlerini yürütür ve kalite güvencesi ile sürekli iyileştirmeye yönelik çalışmaları gerçekleştirir.

B- İdareye İlişkin Bilgiler

1- Fiziksel Yapı

1.2- Sosyal Alanlar

1.2.7- Toplantı-Konferans Salonları

	Kapasite 0-50	Kapasite 51-75	Kapasite 76-100	Kapasite 101-150	Kapasite 151-250	Kapasite 251- Üzeri
Toplantı Salonu	**1**					
Konferans Salonu						
Toplam	**1**					

1.3- Hizmet Alanları

1.3.1- Akademik Personel Hizmet Alanları

	Sayı (adet)	Alan (m2)	Kullanan Sayısı (kişi)
Çalışma Odası	11 adet	165 m^2	12

1.3.2- İdari Personel Hizmet Alanları

	Sayı(adet)	Alan(m2)	Kullanan Sayısı (kişi)
Çalışma Odası	3	45 m2	2
Toplam	2	30 m2	2

2- Teşkilat Yapısı

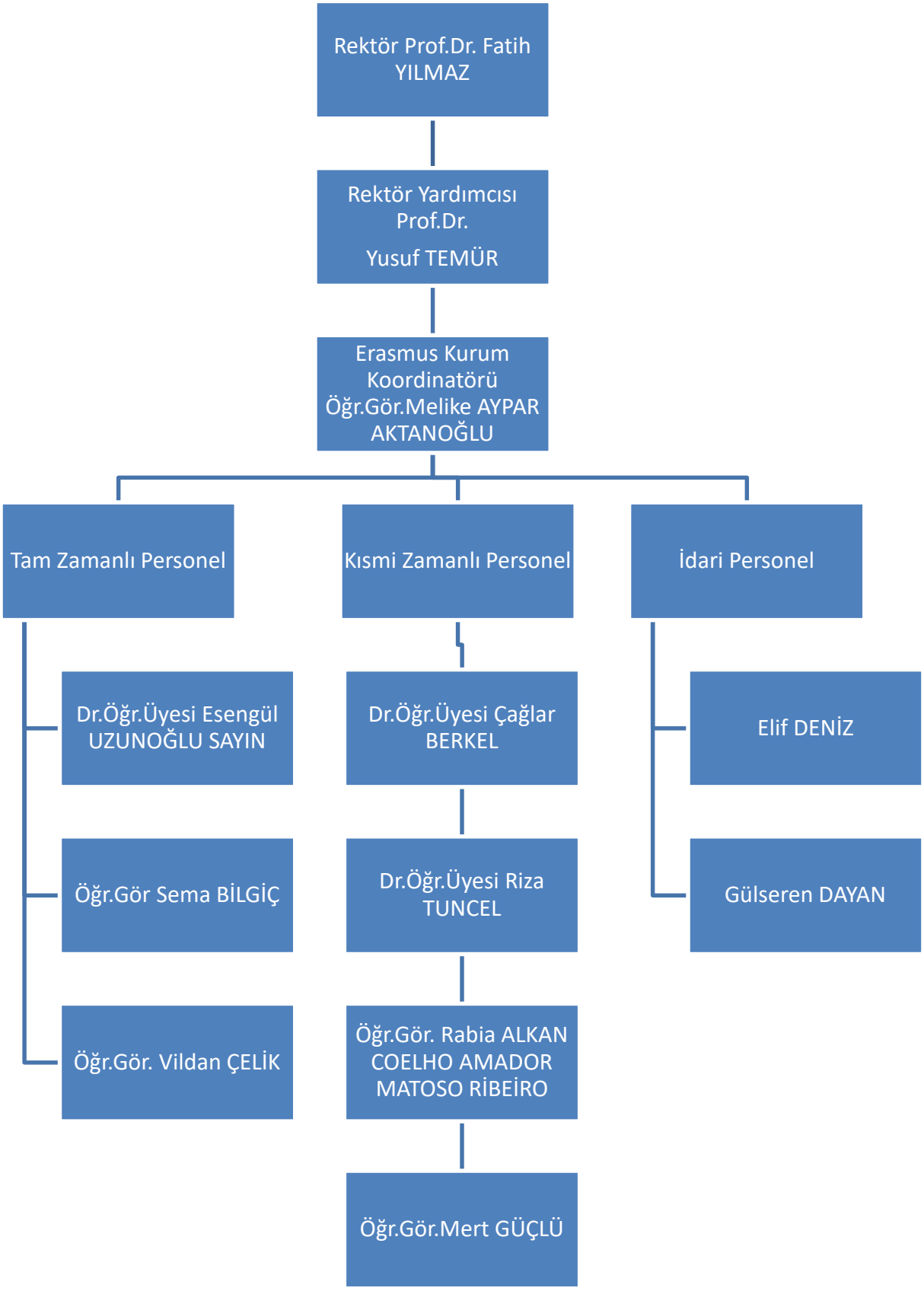

3- Teknoloji ve Bilişim Altyapısı

3.1- Yazılımlar

Yazılım Adı		Kullanan Birim
KİMO		Erasmus Ofisi

3.2- Bilgisayarlar

	İdari Amaçlı Sayı (adet)	Eğitim Amaçlı Sayı(adet)	Araştırma Amaçlı Sayı(adet)	Toplam
Masaüstü Bilgisayar	7			7
Netbook	1			1
Taşınabilir Bilgisayar	3			3
Tablet	1			1
				12

3.4- Diğer Bilgi ve Teknolojik Kaynaklar

Cinsi	İdari Amaçlı (Adet)	Eğitim Amaçlı (Adet)	Araştırma Amaçlı (Adet)
Barkod Yazıcısı	1		
Projeksiyon	1		
Tarayıcılar	7		
Yazıcı	5		

4- İnsan Kaynakları

4.1- Akademik Personel

Akademik Personel					
	Kadroların Doluluk Oranına Göre			Kadroların İstihdam Şekline Göre	
	Dolu	Boş	Toplam	Tam Zamanlı	Yarı Zamanlı
Doçent					
Dr. Öğretim Üyesi	3		3	1	2
Öğretim Görevlisi	5			3	2
Toplam	8			4	4

4.5- Akademik Personelin Yaş İtibarıyla Dağılımı

Akademik Personelin Yaş İtibariyle Dağılımı						
	21-25 Yaş	**26-30 Yaş**	**31-35 Yaş**	**36-40 Yaş**	**41-50 Yaş**	**51- Üzeri**
Kişi Sayısı			5	1	1	1
%			62,5	12,5	12,5	12,5

4.6- İdari Personel

İdari Personel (Kadroların Doluluk Oranına Göre)			
	Dolu	**Boş**	**Toplam**
Genel İdare Hizmetleri Sınıfı			
Sağlık Hizmetleri Sınıfı			
Teknik Hizmetler Sınıfı			
Eğitim ve Öğretim Hizmetleri Sınıfı			
Avukatlık Hizmetleri Sınıfı			
Din Hizmetleri Sınıfı			
Yardımcı Hizmetler	1		
Toplam	**1**		

4.7- İdari Personelin Eğitim Durumu

İdari Personelin Eğitim Durumu					
	İlköğretim	**Lise**	**Ön Lisans**	**Lisans**	**Yüksek Lisans ve Doktora**
Kişi Sayısı	1				
%	100				

4.8- İdari Personelin Hizmet Süreleri

İdari Personelin Hizmet Süresi						
	1-3 Yıl	**4-6 Yıl**	**7-10 Yıl**	**11-15 Yıl**	**16 -20 Yıl**	**21-Üzeri**
Kişi Sayısı			1			
%			100			

4.9- İdari Personelin Yaş İtibarıyla Dağılımı

İdari Personelin Yaş İtibariyle Dağılımı							
	21 Yaş Altı	21-25 Yaş	26-30 Yaş	31-35 Yaş	36-40 Yaş	41-50 Yaş	51 Yaş Üzeri
Kişi Sayısı						1	
%						100	

4.10- Personelin Cinsiyet Dağılımı

	Kadın	Erkek	Toplam	K%	E%
Akademik Personel	7	1	8	87,5	12,5
İdari Personel	1		1	100	
Toplam	8		9	100	

4.11- İşçiler

Sözleşmeli Personel ve Sürekli İşçilerin Çalıştıkları Pozisyona Göre Dağılımı			
	Dolu	Boş	Toplam
657 sayılı Kanun 4/D ile Çalışan Personel(Rektörlük)	1		1
Toplam	**1**		**1**

4.12- Sözleşmeli Personel ve Sürekli İşçilerin Hizmet Süreleri

Sözleşmeli Personel ve Sürekli İşçilerin Hizmet Süreleri						
Sürekli İşçilerin Hizmet Süreleri (657sK-4/D)						
	1-3 Yıl	4-6 Yıl	7-10 Yıl	11-15 Yıl	16 -20 Yıl	21-Üzeri
Kişi Sayısı					1	
%					100	

4.13— Sözleşmeli Personel ve Sürekli İşçilerin Yaş İtibariyle Dağılımı

Sözleşmeli Personel ve Sürekli İşçilerin Yaş İtibarıyla Dağılımı							
Sürekli İşçilerin Yaş İtibarıyla Dağılımı (657sK-4/D)							
	21 Yaş Altı	21-25 Yaş	26-30 Yaş	31-35 Yaş	36-40 Yaş	41-50 Yaş	51 Yaş üzeri
Kişi Sayısı						1	
%						100	

5- Sunulan Hizmetler

5.1.6- 2025 Yılı Erasmus-Mevlana-Farabi Programı Hareketliliği

Erasmus-Farabi-Mevlana Programı Hareketliliği			
	Erasmus Programı	Mevlana Programı *	Farabi Programı*
İkili Anlaşma Yapılan Yükseköğrenim Kurumu Sayısı	357		
Ülke Sayısı	32		
Giden Öğrenci Sayısı (Staj programı dahil)	71		
Gelen Öğrenci Sayısı	3		
Giden Öğretim Elemanı Sayısı	78		
Gelen Öğretim Elemanı Sayısı	37		
Giden İdari Personel Sayısı	3		
Ulusal Değişim Programlarına Dâhil Olan Program Sayısı	76		

***YÖK Yürütme Kurulu tarafından pasif duruma alınmıştır.**

II- AMAÇLAR VE HEDEFLER

A- Temel Politika ve Öncelikler

Tokat Gaziosmanpaşa Üniversitesi Erasmus Koordinatörlüğünün temel politika ve öncelikleri; üniversitenin stratejik planı, uluslararasılaşma vizyonu ve Erasmus+ Programı'nın belirlediği ilke ve hedefler doğrultusunda şekillendirilmektedir. Bu kapsamda, öğrenci ve personel hareketliliğinin nicelik ve nitelik bakımından artırılması, uluslararası akademik iş birliklerinin güçlendirilmesi ve kurumsal kapasitenin geliştirilmesi temel öncelikler arasında yer almaktadır.

Koordinatörlük, fırsat eşitliği, şeffaflık, hesap verebilirlik ve kalite güvencesi ilkeleri doğrultusunda hareket ederek Erasmus+ faaliyetlerinin etkin, verimli ve sürdürülebilir şekilde yürütülmesini esas alır. Program uygulamalarında dijitalleşmenin desteklenmesi, kapsayıcılığın artırılması ve katılımcı memnuniyetinin yükseltilmesi öncelikli politika alanlarıdır.

Ayrıca Koordinatörlük, ulusal ve uluslararası mevzuata uyumun sağlanmasını, kaynakların etkin kullanımını ve sürekli iyileştirme anlayışıyla izleme-değerlendirme süreçlerinin güçlendirilmesini temel politika olarak benimser.

B- İdarenin Stratejik Planında Yer alan Amaç ve Hedefleri

	Stratejik Amaç		Stratejik Hedef
	Stratejik Amaç-1 Giden yönlü hareketlilik sayısının arttırılması	1	Erasmus+ KA131 projeleri kapsamında Üniversitemizin ikili anlaşma sayısını uluslararasılaştıma stratejisine uygun olarak arttırmak.
		2	Erasmus+ KA171 projeleri kapsamında Üniversitemizin ikili anlaşma sayısını uluslararasılaştıma stratejisine uygun olarak arttırmak.
		3	Konsorsiyumlar kurmak.
		4	Personel ve öğrencilere yönelik ücretsiz yabancı dil kurslarının açılması için iş birlikleri gerçekleştirmek.
	Stratejik Amaç-2 Gelen yönlü hareketlilik sayısının arttırılması	1	Erasmus+ KA131 projeleri kapsamında Üniversitemizin ikili anlaşma sayısını uluslararasılaştıma stratejisine uygun olarak arttırmak.
		2	Erasmus+ KA171 projeleri kapsamında Üniversitemizin ikili anlaşma sayısını uluslararasılaştıma stratejisine uygun olarak arttırmak.
		3	Konsorsiyumlar kurmak.
		4	Yabancı dilde verilen derslerin partner üniversiteler ile paylaşılması suretiyle Üniversitemize gelmek isteyen aday öğrencilere programların duyurmak.
	Stratejik Amaç-3 Hareketliliğin Niteliğinin Artması	1	Üniversitemiz ile partner Üniversitelerin güçlü ve zayıf yönlerinin ortaya konularak ortaklığın zayıf yönleri güçlendirici şekilde organize edilmesini sağlanmak.
	Stratejik Amaç- 4 İdari İşleyişin İyileştirilmesi	1	Erasmus Yönergesini oluşturmak.
		2	Personel sayısını arttırılmak.
		3	Birimimize ait internet sitesinin güncellenerek online veri girişine hazır hale getirmek.
		4	Süreklilik ve kalite iyileştirme mekanizmalarını kurmak.
		5	Erasmus resmi internet sayfasını yeniden düzenlemek.
		6	Ulusal Ajans ve diğer kuruluşlar tarafından düzenlenen toplantı ve seminerlere katılımı artırmak.

III- FAALİYETLERE İLİŞKİN BİLGİ VE DEĞELENDİRMELER

A- Mali Bilgiler

4- Diğer Hususlar

1. Faaliyet ve Proje Bilgileri

1.1- Faaliyet Bilgileri

Faaliyet Adı(semp.-kong.-konf.-panel-çalıştay-konser-vb)	**Tarih**	**Konu**	**Katılan Konuşmacı**	**Yer**	**Düzenleyen (okul/bölüm)**
1- Erasmus Days	14.10.2025	Erasmus Günleri			Erasmus Koordinartörlüğü
2-Staffweek Etkinliği	12-16.05.2025	**Uluslararası Personel Haftası**			**Erasmus Koordinartörlüğü**

1.4- Üniversiteler Arasında Yapılan İkili Anlaşmalar

1.4.1- Yurtiçi Üniversiteler Arası Yapılan İkili Anlaşmalar

Yurtiçi Üniversiteler Arası Yapılan İkili Anlaşmalar –	
Üniversite Adı	**Anlaşmanın İçeriği**
Amasya Üniversitesi	Internship Orta Karadeniz Staj Konsorsiyum
Samsun Üniversitesi	Internship Orta Karadeniz Staj Konsorsiyum
Eskişehir Osmangazi Üniversitesi	Eskişehir Osmangazi Staj Konsorsiyumu
Sivas Cumhuriyet Üniversitesi	Kırım Kongo Kanamalı Ateşi Erasmus+ Konsorsiyum

1.4.2- Yurt Dışı Üniversiteler Arasında Yapılan İkili Anlaşmalar

Erasmus Değişim Programı (KA171)					
Sıra No	**Ülke**	**Şehir**	**Üniversite Adı**	**Fakülte /Bölüm**	**Anlaşmanın Süresi**
1	Amerika	Ithaca, New York	Cornell University	Üniversitelerin karşılıklı ortak bölümleri	2021-2028
2	Amerika	College Station, Texas	Texas A&M University	Üniversitelerin karşılıklı ortak bölümleri	2021-2028
3	Amerika	Gainesville, Florida	University of Florida	Üniversitelerin karşılıklı ortak bölümleri	2021-2028
4	Arnavutluk	Tiran	Luarasi University	Üniversitelerin karşılıklı ortak bölümleri	2021-2028
5	Arnavutluk	Shkodër	Universiteti Shkodrës Luigj Gurakuqi	Üniversitelerin karşılıklı ortak bölümleri	2021-2028
6	Arnavutluk	Elbasan	Universiteti Aleksandër Xhuvani	Üniversitelerin karşılıklı ortak bölümleri	2021-2028
7	Arnavutluk	Gjirokastër	Universiteti Eqrem Çabej	Üniversitelerin karşılıklı ortak bölümleri	2021-2028
8	Arnavutluk	Durrës	Universiteti Aleksandër Moisiu	Üniversitelerin karşılıklı ortak bölümleri	2021-2028
9	Arnavutluk	Tiran	Universiteti i Mjekësisë, Tiranë	Üniversitelerin karşılıklı ortak bölümleri	2021-2028
10	Arnavutluk	Vlorë	Universiteti Ismail Qemali	Üniversitelerin karşılıklı ortak bölümleri	2021-2028
11	Arnavutluk	Tiran	University College Beder	Üniversitelerin karşılıklı ortak bölümleri	2021-2028
12	Arnavutluk	Tiran	University of New York Tirana	Üniversitelerin karşılıklı ortak bölümleri	2021-2028
13	Azerbaycan	Bakü	Azerbaijan Tourism and Management University	Üniversitelerin karşılıklı ortak bölümleri	2021-2028
14	Azerbaycan	Bakü	Azerbaijan State University of Economics	Üniversitelerin karşılıklı ortak bölümleri	2021-2028
15	Azerbaycan	Bakü	Azerbaijan Technical University	Üniversitelerin karşılıklı ortak bölümleri	2021-2028
16	Azerbaycan	Bakü	Azerbaijan Medical University	Üniversitelerin karşılıklı ortak bölümleri	2021-2028
17	Azerbaycan	Bakü	Baku State University	Üniversitelerin karşılıklı ortak bölümleri	2021-2028
18	Bangladeş	Dhaka	BRAC University	Üniversitelerin karşılıklı ortak bölümleri	2021-2028
19	Bangladeş	Dhaka	Daffodil International University	Üniversitelerin karşılıklı ortak bölümleri	2021-2028
20	Bangladeş	Dhaka	University of Dhaka	Üniversitelerin karşılıklı ortak bölümleri	2021-2028
21	Bosna Hersek	Sarajevo	International University of Sarajevo	Üniversitelerin karşılıklı ortak bölümleri	2021-2028
22	Bosna Hersek	Sarajevo	International University of Sarajevo (IUS)	Üniversitelerin karşılıklı ortak bölümleri	2021-2028
23	Bosna Hersek	Zenica	University of Zenica	Üniversitelerin karşılıklı ortak bölümleri	2021-2028
24	Bosna Hersek	Sarajevo	University of Sarajevo	Üniversitelerin karşılıklı ortak bölümleri	2021-2028
25	Bosna Hersek	Mostar	University Džemal Bijedić of Mostar	Üniversitelerin karşılıklı ortak bölümleri	2021-2028
26	Bosna Hersek	Bijeljina	University of Bijeljina	Üniversitelerin karşılıklı ortak bölümleri	2021-2028

27	Burkina Faso	Ouagadougou	Institut pour la Gouvernance et le Développement	Üniversitelerin karşılıklı ortak bölümleri	2021-2028
28	Cezayir	Tipaza	Centre Universitaire Morsli Abdellah Tipaza	Üniversitelerin karşılıklı ortak bölümleri	2021-2028
29	Cezayir	Constantine	Université des Frères Mentouri Constantine	Üniversitelerin karşılıklı ortak bölümleri	2021-2028
30	Demokratik Kongo	Goma	Université de Goma	Üniversitelerin karşılıklı ortak bölümleri	2021-2028
31	Demokratik Kongo	Kisangani	Université de Kisangani	Üniversitelerin karşılıklı ortak bölümleri	2021-2028
32	Demokratik Kongo	Kikwit	Université de Kikwit	Üniversitelerin karşılıklı ortak bölümleri	2021-2028
33	Demokratik Kongo	Lubumbashi	Université Nouveaux Horizons	Üniversitelerin karşılıklı ortak bölümleri	2021-2028
34	Endonezya	Tangerang	Universitas Pelita Harapan	Üniversitelerin karşılıklı ortak bölümleri	2021-2028
35	Endonezya	Jakarta	Universitas Trisakti	Üniversitelerin karşılıklı ortak bölümleri	2021-2028
36	Etiyopya	Haramaya	Haramaya University	Üniversitelerin karşılıklı ortak bölümleri	2021-2028
37	Etiyopya	Hawassa	Hawassa University	Üniversitelerin karşılıklı ortak bölümleri	2021-2028
38	Fas	Casablanca	ESITH Casablanca	Üniversitelerin karşılıklı ortak bölümleri	2021-2028
39	Fas	Casablanca	ESITH Casablanca	Üniversitelerin karşılıklı ortak bölümleri	2021-2028
40	Fas	Marrakeş	Université Cadi Ayyad	Üniversitelerin karşılıklı ortak bölümleri	2021-2028
41	Fas	Casablanca	Université Hassan II	Üniversitelerin karşılıklı ortak bölümleri	2021-2028
42	Fas	Rabat	Université Internationale de Rabat	Üniversitelerin karşılıklı ortak bölümleri	2021-2028
43	Fildişi Sahili	Abidjan	Université Nangui Abrogoua	Üniversitelerin karşılıklı ortak bölümleri	2021-2028
44	Filistin	Birzeit	Birzeit University	Üniversitelerin karşılıklı ortak bölümleri	2021-2028
45	Gana	Kumasi	Kumasi Technical University	Üniversitelerin karşılıklı ortak bölümleri	2021-2028
46	Guatemala	Guatemala City	Universidad de San Carlos de Guatemala	Üniversitelerin karşılıklı ortak bölümleri	2021-2028
47	Güney Afrika	Gqeberha	Nelson Mandela University	Üniversitelerin karşılıklı ortak bölümleri	2021-2028
48	Güney Kore	Pohang	Handong Global University	Üniversitelerin karşılıklı ortak bölümleri	2021-2028
49	Gürcistan	Tiflis	European University	Üniversitelerin karşılıklı ortak bölümleri	2021-2028
50	Gürcistan	Kutaisi	Kutaisi University	Üniversitelerin karşılıklı ortak bölümleri	2021-2028
51	Gürcistan	Tiflis	Caucasus University	Üniversitelerin karşılıklı ortak bölümleri	2021-2028
52	Hindistan	Jaipur	Bharti Skill Development University	Üniversitelerin karşılıklı ortak bölümleri	2021-2028
53	Hindistan	Jaipur	Nirwan University	Üniversitelerin karşılıklı ortak bölümleri	2021-2028
54	Karadağ	Podgorica	University of Donja Gorica	Üniversitelerin karşılıklı ortak bölümleri	2021-2028
55	Kazakistan	Aktobe	Aktobe S. Baishev University	Üniversitelerin karşılıklı ortak bölümleri	2021-2028

56	Kazakistan	Atyrau	Khalel Dosmukhamedov Atyrau State University	Üniversitelerin karşılıklı ortak bölümleri	2021-2028
57	Kazakistan	Astana	L.N. Gumilyov Eurasian National University	Üniversitelerin karşılıklı ortak bölümleri	2021-2028
58	Kazakistan	Pavlodar	Pavlodar State Pedagogical University	Üniversitelerin karşılıklı ortak bölümleri	2021-2028
59	Kosova	Priştine	Kolegji Universum	Üniversitelerin karşılıklı ortak bölümleri	2021-2028
60	Kosova	Priştine	Kosova Türk Yazarlar Derneği	Üniversitelerin karşılıklı ortak bölümleri	2021-2028
61	Kosova	Mitrovica	Universiteti i Mitrovicës Isa Boletini	Üniversitelerin karşılıklı ortak bölümleri	2021-2028
62	Kosova	Priştine	UBT – University for Business and Technology	Üniversitelerin karşılıklı ortak bölümleri	2021-2028
63	Kosova	Prizren	Universiteti Ukshin Hoti	Üniversitelerin karşılıklı ortak bölümleri	2021-2028
64	Malezya	Batu Pahat	Universiti Tun Hussein Onn Malaysia	Üniversitelerin karşılıklı ortak bölümleri	2021-2028
65	Malezya	Kuala Lumpur	University of Malaya	Üniversitelerin karşılıklı ortak bölümleri	2021-2028
66	Mali	Bamako	Université des Sciences Juridiques et Politiques de Bamako	Üniversitelerin karşılıklı ortak bölümleri	2021-2028
67	Meksika	Hermosillo	Universidad de Sonora	Üniversitelerin karşılıklı ortak bölümleri	2021-2028
68	Rusya	Moskova	Moscow Polytechnic University	Üniversitelerin karşılıklı ortak bölümleri	2021-2028
69	Senegal	Dakar	Dakar Institute of Technology	Üniversitelerin karşılıklı ortak bölümleri	2021-2028
70	Senegal	Ziguinchor	Université Assane Seck de Ziguinchor	Üniversitelerin karşılıklı ortak bölümleri	2021-2028
71	Senegal	Dakar	Université Amadou Mahtar Mbow	Üniversitelerin karşılıklı ortak bölümleri	2021-2028
72	Senegal	Dakar	Université Cheikh Anta Diop de Dakar	Üniversitelerin karşılıklı ortak bölümleri	2021-2028
73	Tayland	Maha Sarakham	Mahasarakham University	Üniversitelerin karşılıklı ortak bölümleri	2021-2028
74	Tunus	Gafsa	Université de Gafsa	Üniversitelerin karşılıklı ortak bölümleri	2021-2028
75	Uganda	Kampala	Kampala International University	Üniversitelerin karşılıklı ortak bölümleri	2021-2028
76	Ukrayna	Kharkiv	National University of Civil Defence of Ukraine	Üniversitelerin karşılıklı ortak bölümleri	2021-2028
77	Ukrayna	Sumy	Sumy State University	Üniversitelerin karşılıklı ortak bölümleri	2021-2028
78	Ukrayna	Kharkiv	V. N. Karazin Kharkiv National University	Üniversitelerin karşılıklı ortak bölümleri	2021-2028
79	Ürdün	Irbid	Jordan University of Science & Technology	Üniversitelerin karşılıklı ortak bölümleri	2021-2028
80	Ürdün	Irbid	Yarmouk University	Üniversitelerin karşılıklı ortak bölümleri	2021-2028

Erasmus Değişim Programı (KA 131)					
Sıra No	**Ülke/Şehir**	**Üniversite Adı**	**Fakülte**	**Bölüm**	**Anlaşmanın Süresi**
1	Polonya/ Walbrzych	Akademia Nauk Stosowanych Angelusa Silesiusa	EĞİTİM FAKÜLTESİ	YABANCI DİLLER EĞİTİMİ	2028/2029
2	Polonya/ Biala Podraska	Akademıa Bıalska Im Jana Pawla II	EĞİTİM FAKÜLTESİ	YABANCI DİLLER EĞİTİMİ	2028/2029
3	Polonya/ Częstochowa	Unıwersytet Humanıstyczno-Przyrodnıczy Im. Jana Dlugosza Wczestochowıe	EĞİTİM FAKÜLTESİ	YABANCI DİLLER EĞİTİMİ	2028/2029
4	Polonya/ Bydgoszcz	Kujawsko - Pomorska Szkola Wyzsza w Bydgoszczy	EĞİTİM FAKÜLTESİ	YABANCI DİLLER EĞİTİMİ	2028/2029
5	Polonya/ Jelenia Gora	The Karkonosze University of Applied Sciences in Jelenia Gora	EĞİTİM FAKÜLTESİ	YABANCI DİLLER EĞİTİMİ	2028/2029
6	Polonya/ Rzeszów	Uniwersytet Rzeszowski	EĞİTİM FAKÜLTESİ	YABANCI DİLLER EĞİTİMİ	2028/2029
7	Polonya/ Nysa	Państwowa Akademia Nauk Stosowanych w Nysie	EĞİTİM FAKÜLTESİ	YABANCI DİLLER EĞİTİMİ	2028/2029
8	Polonya/ Zielona Góra	Unıwersytet Zıelonogorskı	EĞİTİM FAKÜLTESİ	YABANCI DİLLER EĞİTİMİ	2027/2028
9	İspanya	Universidad de Castilla - la Mancha	EĞİTİM FAKÜLTESİ	YABANCI DİLLER EĞİTİMİ	2028/2029
10	İtalya/ Foggia	Universita degli Studi di Foggia	EĞİTİM FAKÜLTESİ	YABANCI DİLLER EĞİTİMİ	2027/2028
11	Romanya/ Alba Iulia	Universitatea 1 Decembrie 1918	EĞİTİM FAKÜLTESİ	YABANCI DİLLER EĞİTİMİ	2028/2029
12	Romanya/ Köstence	Universitatea Ovidius din Constanta	EĞİTİM FAKÜLTESİ	YABANCI DİLLER EĞİTİMİ	2029/2030
13	Romanya/ Braşov	Universitatea Transilvania din Brasov	EĞİTİM FAKÜLTESİ	YABANCI DİLLER EĞİTİMİ	2028/2029
14	Litvanya/ Vilnius	Vilniaus Universitetas	EĞİTİM FAKÜLTESİ	YABANCI DİLLER EĞİTİMİ	2028/2029
15	Litvanya/ Kaunas	Vytauto Dıdzıojo Unıversıtetas / Vytautas Magnus University	EĞİTİM FAKÜLTESİ	YABANCI DİLLER EĞİTİMİ	2028/2029
16	Litvanya/ Marijampole	Marijampole University of Applied Sciences	EĞİTİM FAKÜLTESİ	YABANCI DİLLER EĞİTİMİ	2028/2029
17	Letonya/ Riga	Latvijas Kulturas Akademija	EĞİTİM FAKÜLTESİ	YABANCI DİLLER EĞİTİMİ	2028/2029
18	Letonya/ Ventspils	Ventspils Augstskola	EĞİTİM FAKÜLTESİ	YABANCI DİLLER EĞİTİMİ	2028/2029
19	Slovakya/ Banská Bystrica	Univerzita Mateja Bela v Banskej Bystrici	EĞİTİM FAKÜLTESİ	YABANCI DİLLER EĞİTİMİ	2028/2029
20	Slovakya/ Košice	Univerzita Pavla Jozefa Safarika v Kosiciach	EĞİTİM FAKÜLTESİ	YABANCI DİLLER EĞİTİMİ	2028/2029
21	Yunanistan/ Komotini	Dımokrıtıo Panepıstımıo Thrakıs	EĞİTİM FAKÜLTESİ	YABANCI DİLLER EĞİTİMİ	2028/2029
22	Çekya/České Budějovice	Vysoká škola technická a ekonomická v Českých Budějovicích	EĞİTİM FAKÜLTESİ	YABANCI DİLLER EĞİTİMİ	2028/2029
23	Kuzey Makedonya/ Üsküp	International Balkan University	EĞİTİM FAKÜLTESİ	YABANCI DİLLER EĞİTİMİ	2028/2029
24	Sırbistan/ Kragujevac	Unıverzıtet U Kragujevcu	EĞİTİM FAKÜLTESİ	YABANCI DİLLER EĞİTİMİ	2028/2029
25	Kuzey Makedonya/ Ohrid	Unıversıty For Informatıon Scıence And technology St.Paul The Apostle Ohrıd	EĞİTİM FAKÜLTESİ	EĞİTİM BİLİMLERİ (Öğretim Teknolojileri)	2028/2029

26	Kuzey Makedonya/ Üsküp	International Balkan University	EĞİTİM FAKÜLTESİ	EĞİTİM BİLİMLERİ (Rehberlik ve Psikolojik Danışmanlık)	2028/2029
27	Bulgaristan/ Şumen	Shumenskı Unıversıtet Epıskop Konstantın Preslavskı	EĞİTİM FAKÜLTESİ	EĞİTİM BİLİMLERİ (Rehberlik ve Psikolojik Danışmanlık)	2028/2029
28	Almanya/ Weingarten	Pädagogische Hochschule Weingarten	EĞİTİM FAKÜLTESİ	EĞİTİM BİLİMLERİ (Rehberlik ve Psikolojik Danışmanlık)	2028/2029
29	İspanya/ Castello	Escola d'Art i Superior de Disseny de Castellon	EĞİTİM FAKÜLTESİ	GÜZEL SANATLAR EĞİTİMİ (Resim)	2028/2029
30	Portekiz/ Bragança	Instıtuto Polıtecnıco De Braganca	EĞİTİM FAKÜLTESİ	GÜZEL SANATLAR EĞİTİMİ (Resim)	2028/2029
31	Bulgaristan/ Şumen	Shumenskı Unıversıtet Epıskop Konstantın Preslavskı	EĞİTİM FAKÜLTESİ	GÜZEL SANATLAR EĞİTİMİ (Resim)	2028/2029
32	İtalya/ Messina	Conservatorio di Musica "A. Corelli" Messina	EĞİTİM FAKÜLTESİ	GÜZEL SANATLAR EĞİTİMİ (Müzik)	2028/2029
33	Portekiz/ Castelo Branco	Polytechnic Institute of Castelo Branco	EĞİTİM FAKÜLTESİ	GÜZEL SANATLAR EĞİTİMİ (Müzik)	2029/2030
34	Kuzey Makedonya/ İştip	Republic of Macedonia Goce Delcev State University Stip	EĞİTİM FAKÜLTESİ	GÜZEL SANATLAR EĞİTİMİ (Müzik)	2029/2030
35	Bulgaristan/ Şumen	Shumenskı Unıversıtet Epıskop Konstantın Preslavskı	EĞİTİM FAKÜLTESİ	GÜZEL SANATLAR EĞİTİMİ (Müzik)	2028/2029
36	Romanya/ Köstence	Universitatea Ovidius din Constanta	EĞİTİM FAKÜLTESİ	GÜZEL SANATLAR EĞİTİMİ (Müzik)	2029/2030
37	Polonya/ Kielce	Uniwersytet Jana Kochanowskiego w Kielcach	EĞİTİM FAKÜLTESİ	GÜZEL SANATLAR EĞİTİMİ (Müzik)	2028/2029
38	Polonya/ Rzeszów	Uniwersytet Rzeszowski	EĞİTİM FAKÜLTESİ	GÜZEL SANATLAR EĞİTİMİ (Müzik)	2028/2029
39	Romanya/ Sibiu	Universitatea Lucian Blaga din Sibiu	EĞİTİM FAKÜLTESİ	MATEMATİK VE FEN BİLİMLERİ EĞİTİMİ (Matematik)	2028/2029
40	Polonya/ Biała Podlaska	Akademıa Bıalska Im Jana Pawla II	EĞİTİM FAKÜLTESİ	TEMEL EĞİTİM	2029/2030
41	Macaristan/ Budapeşte	Magyar Agrar- Es Elettudomanyı Egyetem	EĞİTİM FAKÜLTESİ	TEMEL EĞİTİM	2029/2030
42	Litvanya/ Klaipėda	Klaipedos Valstybine Kolegija	EĞİTİM FAKÜLTESİ	TEMEL EĞİTİM	2028/2029
43	Litvanya/ Marijampole	Marijampole University of Applied Sciences	EĞİTİM FAKÜLTESİ	TEMEL EĞİTİM	2028/2029
44	Almanya/ Weingarten	Pädagogische Hochschule Weingarten	EĞİTİM FAKÜLTESİ	TEMEL EĞİTİM	2028/2029

45	Bulgaristan/ Şumen	Shumenskı Unıversıtet Epıskop Konstantın Preslavskı	EĞİTİM FAKÜLTESİ	TEMEL EĞİTİM	2028/2029
46	Bulgaristan/ Blagoevgrad	South-West University "Neofit Rilski"	EĞİTİM FAKÜLTESİ	TEMEL EĞİTİM	2028/2029
47	Romanya/ Köstence	Universitatea Ovidius din Constanta	EĞİTİM FAKÜLTESİ	TEMEL EĞİTİM	2029/2030
48	İspanya	University of The Basque Country	EĞİTİM FAKÜLTESİ	TEMEL EĞİTİM	2028/2029
49	Portekiz/Guarda	Instituto Politecnico Da Guarda	EĞİTİM FAKÜLTESİ	TEMEL EĞİTİM	2028/2029
50	Macaristan/ Budapeşte	Magyar Agrar- Es Elettudomanyı Egyetem	EĞİTİM FAKÜLTESİ	ÖZEL EĞİTİM	2029/2030
51	Bulgaristan/ Blagoevgrad	South-West University "Neofit Rilski"	EĞİTİM FAKÜLTESİ	ÖZEL EĞİTİM	2028/2029
52	Kuzey Makedonya/ Üsküp	International Balkan University	EĞİTİM FAKÜLTESİ	TÜRKÇE VE SOSYAL BİLGİLER EĞİTİMİ (Türkçe Eğitimi)	2028/2029
53	Polonya/ Rzeszów	Uniwersytet Rzeszowski	EĞİTİM FAKÜLTESİ	TÜM BÖLÜMLER	2028/2029
54	Romanya/ Kaloşvar	Universitatea Babes Bolyai	EĞİTİM FAKÜLTESİ	TÜM BÖLÜMLER	2028/2029
55	Romanya/Timisoara	Universitatea de Vest din Timisoara	EĞİTİM FAKÜLTESİ	TÜM BÖLÜMLER	2029/2030
56	Polonya/ Częstochowa	Unıwersytet Humanıstyczno-Przyrodnıczy Im. Jana Dlugosza Wczestochowıe	EĞİTİM FAKÜLTESİ	TÜM BÖLÜMLER	2028/2029
57	Polonya/ Walbrzych	Akademia Nauk Stosowanych Angelusa Silesiusa	FEN-EDEBİYAT FAKÜLTESİ	BATI DİLLERİ VE EDEBİYATI (İngiliz Dili ve Edebiyatı)	2028/2029
58	Polonya/ Częstochowa	Unıwersytet Humanıstyczno-Przyrodnıczy Im. Jana Dlugosza Wczestochowıe	FEN-EDEBİYAT FAKÜLTESİ	BATI DİLLERİ VE EDEBİYATI (İngiliz Dili ve Edebiyatı)	2028/2029
59	Polonya/ Bydgoszcz	Kujawsko - Pomorska Szkola Wyzsza w Bydgoszczy	FEN-EDEBİYAT FAKÜLTESİ	BATI DİLLERİ VE EDEBİYATI (İngiliz Dili ve Edebiyatı)	2028/2029
60	Polonya/ Jelenia Gora	The Karkonosze University of Applied Sciences in Jelenia Gora	FEN-EDEBİYAT FAKÜLTESİ	BATI DİLLERİ VE EDEBİYATI (İngiliz Dili ve Edebiyatı)	2028/2029
61	Polonya/ Rzeszów	Uniwersytet Rzeszowski	FEN-EDEBİYAT FAKÜLTESİ	BATI DİLLERİ VE EDEBİYATI (İngiliz Dili ve Edebiyatı)	2028/2029
62	Polonya/ Zielona Góra	Unıwersytet Zıelonogorskı	FEN-EDEBİYAT FAKÜLTESİ	BATI DİLLERİ VE EDEBİYATI (İngiliz Dili ve Edebiyatı)	2027/2028
63	Polonya/ Nysa	Państwowa Akademia Nauk Stosowanych w Nysie	FEN-EDEBİYAT FAKÜLTESİ	BATI DİLLERİ VE EDEBİYATI (İngiliz Dili ve Edebiyatı)	2028/2029
64	Romanya/ Alba Iulia	Universitatea 1 Decembrie 1918	FEN-EDEBİYAT FAKÜLTESİ	BATI DİLLERİ VE EDEBİYATI (İngiliz Dili ve Edebiyatı)	2028/2029

65	Romanya/ Köstence	Universitatea Ovidius din Constanta	FEN-EDEBİYAT FAKÜLTESİ	BATI DİLLERİ VE EDEBİYATI (İngiliz Dili ve Edebiyatı)	2029/2030
66	Romanya/ Braşov	Universitatea Transilvania din Brasov	FEN-EDEBİYAT FAKÜLTESİ	BATI DİLLERİ VE EDEBİYATI (İngiliz Dili ve Edebiyatı)	2028/2029
67	Litvanya/ Vilnius	Vilniaus Universitetas	FEN-EDEBİYAT FAKÜLTESİ	BATI DİLLERİ VE EDEBİYATI (İngiliz Dili ve Edebiyatı)	2028/2029
68	Litvanya/ Kaunas	Vytauto Dıdzıojo Unıversıtetas / Vytautas Magnus University	FEN-EDEBİYAT FAKÜLTESİ	BATI DİLLERİ VE EDEBİYATI (İngiliz Dili ve Edebiyatı)	2028/2029
69	Litvanya/ Marijampole	Marijampole University of Applied Sciences	FEN-EDEBİYAT FAKÜLTESİ	BATI DİLLERİ VE EDEBİYATI (İngiliz Dili ve Edebiyatı)	2028/2029
70	Slovakya/ Banská Bystrica	Univerzita Mateja Bela v Banskej Bystrici	FEN-EDEBİYAT FAKÜLTESİ	BATI DİLLERİ VE EDEBİYATI (İngiliz Dili ve Edebiyatı)	2028/2029
71	Slovakya/ Košice	Univerzita Pavla Jozefa Safarika v Kosiciach	FEN-EDEBİYAT FAKÜLTESİ	BATI DİLLERİ VE EDEBİYATI (İngiliz Dili ve Edebiyatı)	2028/2029
72	Letonya/ Ventspils	Ventspils Augstskola	FEN-EDEBİYAT FAKÜLTESİ	BATI DİLLERİ VE EDEBİYATI (İngiliz Dili ve Edebiyatı)	2028/2029
73	Letonya/ Riga	Latvijas Kulturas Akademija	FEN-EDEBİYAT FAKÜLTESİ	BATI DİLLERİ VE EDEBİYATI (İngiliz Dili ve Edebiyatı)	2028/2029
74	Yunanistan/ Komotini	Dımokrıtıo Panepıstımıo Thrakıs	FEN-EDEBİYAT FAKÜLTESİ	BATI DİLLERİ VE EDEBİYATI (İngiliz Dili ve Edebiyatı)	2028/2029
75	Romanya/Timis oara	Universitatea de Vest din Timisoara	FEN-EDEBİYAT FAKÜLTESİ	BATI DİLLERİ VE EDEBİYATI (İngiliz Dili ve Edebiyatı)	2029/2030
76	Çekya/České Budějovice	Vysoká škola technická a ekonomická v Českých Budějovicích	FEN-EDEBİYAT FAKÜLTESİ	BATI DİLLERİ VE EDEBİYATI (İngiliz Dili ve Edebiyatı)	2028/2029
77	İspanya	Universidad de Castilla - la Mancha	FEN-EDEBİYAT FAKÜLTESİ	BATI DİLLERİ VE EDEBİYATI (İngiliz Dili ve Edebiyatı)	2028/2029
78	İtalya/ Foggia	Universita degli Studi di Foggia	FEN-EDEBİYAT FAKÜLTESİ	BATI DİLLERİ VE EDEBİYATI (İngiliz Dili ve Edebiyatı)	2027/2028
79	Sırbistan/ Kragujevac	Unıverzıtet U Kragujevcu	FEN-EDEBİYAT FAKÜLTESİ	BATI DİLLERİ VE EDEBİYATI (İngiliz Dili ve Edebiyatı)	2028/2029

80	Romanya/Bükreş	Universitatea din Bucuresti	FEN-EDEBİYAT FAKÜLTESİ	COĞRAFYA	2028/2029
81	Romanya/Bükreş	Universitatea din Bucuresti	FEN-EDEBİYAT FAKÜLTESİ	FİZİK	2028/2029
82	Yunanistan/ Atina	Geoponiko Panepistimion Athinon	FEN-EDEBİYAT FAKÜLTESİ	KİMYA	2028/2029
83	Almanya/ Bremerhaven	Hochschule Bremerhaven - University of Applied Sciences	FEN-EDEBİYAT FAKÜLTESİ	KİMYA	2028/2029
84	Yunanistan/ IΩANNINA	Panepistimio Ioanninon	FEN-EDEBİYAT FAKÜLTESİ	KİMYA	2028/2029
85	Kuzey Makedonya/ Ohri	Unıversıty For Informatıon Scıence And technology St.Paul The Apostle Ohrıd	FEN-EDEBİYAT FAKÜLTESİ	KİMYA	2028/2029
86	Portekiz/ Lizbon	Universidade Catolica Portuguesa	FEN-EDEBİYAT FAKÜLTESİ	KİMYA	2028/2029
87	İtalya/ Palermo	Unıversıta Deglı Studı Dı Palermo	FEN-EDEBİYAT FAKÜLTESİ	KİMYA	2028/2029
88	Yunanistan/ Atina	Geoponiko Panepistimion Athinon	FEN-EDEBİYAT FAKÜLTESİ	MOLEKÜLER BİYOLOJİ VE GENETİK	2028/2029
89	İspanya/ Salamanca	Universidad de Salamanca	FEN-EDEBİYAT FAKÜLTESİ	MOLEKÜLER BİYOLOJİ VE GENETİK	2026/2027
90	Yunanistan/ Atina	Geoponiko Panepistimion Athinon	FEN-EDEBİYAT FAKÜLTESİ	BİYOLOJİ	2028/2029
91	Romanya/ Piteşti	Universitatea din Pitesti	FEN-EDEBİYAT FAKÜLTESİ	BİYOLOJİ	2028/2029
92	İspanya/ Salamanca	Universidad de Salamanca	FEN-EDEBİYAT FAKÜLTESİ	BİYOLOJİ	2026/2027
93	Bulgaristan/ Blagoevgrad	South-West University "Neofit Rilski"	FEN-EDEBİYAT FAKÜLTESİ	TARİH	2029/2030
94	Hırvatistan/ Osijek	Sveuciliste Josipa Jurja Strossmayera u Osijeku	FEN-EDEBİYAT FAKÜLTESİ	TARİH	2028/2029
95	Romanya/Bükreş	Universitatea din Bucuresti	FEN-EDEBİYAT FAKÜLTESİ	TARİH	2028/2029
96	Romanya/ Tamışvar	Universitatea de Vest din Timisoara	FEN-EDEBİYAT FAKÜLTESİ	TARİH	2029/2030
97	Romanya/ Sibiu	Universitatea Lucian Blaga din Sibiu	FEN-EDEBİYAT FAKÜLTESİ	TARİH	2028/2029
98	Polonya/ Bialystok	University of Bialystok	FEN-EDEBİYAT FAKÜLTESİ	TARİH	2028/2029
99	Polonya/ Łódź	Uniwersytet Lodzki	FEN-EDEBİYAT FAKÜLTESİ	TARİH	2028/2029
100	Romanya/ Tamışvar	Universitatea de Vest din Timisoara	FEN-EDEBİYAT FAKÜLTESİ	MATEMATİK	2028/2029
101	Romanya/ Sibiu	Universitatea Lucian Blaga din Sibiu	FEN-EDEBİYAT FAKÜLTESİ	MATEMATİK	2028/2029
102	Romanya/ Tamışvar	Universitatea de Vest din Timisoara	FEN-EDEBİYAT FAKÜLTESİ	MATEMATİK	2029/2030
103	Polonya/ Rzeszów	Uniwersytet Rzeszowski	FEN-EDEBİYAT FAKÜLTESİ	MATEMATİK	2028/2029
104	Kuzey Makedonya/ Üsküp	International Balkan University	FEN-EDEBİYAT FAKÜLTESİ	PSİKOLOJİ	2028/2029
105	Romanya/ Tamışvar	Universitatea de Vest din Timisoara	FEN-EDEBİYAT FAKÜLTESİ	PSİKOLOJİ	2029/2030
106	Bulgaristan/ Şumen	Shumenskı Unıversıtet Epıskop Konstantın Preslavskı	FEN-EDEBİYAT FAKÜLTESİ	PSİKOLOJİ	2028/2029

107	Almanya/ Weingarten	Pädagogische Hochschule Weingarten	FEN-EDEBİYAT FAKÜLTESİ	PSİKOLOJİ	2028/2029
108	Kuzey Makedonya/ Üsküp	International Balkan University	FEN-EDEBİYAT FAKÜLTESİ	TÜRK DİLİ VE EDEBİYATI	2028/2029
109	Romanya/Bükreş	Academia de Studii Economice din Bucuresti	İİBF	TÜM BÖLÜMLER	2028/2029
110	Bulgaristan / Sofya	University Of National And World Economy	İİBF	TÜM BÖLÜMLER	2028/2029
111	Macaristan/ Budapeşte	Budapesti Gazdasagi Egyetem	İİBF	TÜM BÖLÜMLER	2028/2029
112	Letonya/ Riga	Riga Nordic University	İİBF	İŞLETME	2028/2029
113	Letonya/ Riga	Juridiska Koledza	İİBF	İŞLETME	2028/2029
114	Bulgaristan / Sofya	University of National and World Economy	İİBF	İŞLETME	2028/2029
115	Çekya/České Budějovice	Vysoká škola technická a ekonomická v Českých Budějovicích	İİBF	İŞLETME	2028/2029
116	Litvanya/ Klaipėda	Lietuvos Verslo Kolegija	İİBF	İŞLETME	2028/2029
117	Litvanya/ Marijampole	Marijampole University of Applied Sciences	İİBF	İŞLETME	2028/2029
118	Kuzey Makedoya/ Üsküp	Private Independent Higher Institution Higher Professional School Business Academy Smilevski - Bas,Skopje	İİBF	İŞLETME	2027/2028
119	Romanya/ Köstence	Universitatea Ovidius din Constanta	İİBF	İŞLETME	2028/2029
120	Slovenya/ Maribor	Univerza v Mariboru	İİBF	İŞLETME	2028/2029
121	Polonya/ Rzeszów	Uniwersytet Rzeszowski	İİBF	İŞLETME	2028/2029
122	Polonya/ Radom	Wyzsza Szkola Handlowa	İİBF	İŞLETME	2028/2029
123	Polonya/ Krosno	Krosno Academy of Applied Sciences	İİBF	İŞLETME	2027/2028
124	Polonya/ Bydgoszcz	Politechnika Bydgoska Im Jana i Jedrzeja Sniadeckich	İİBF	İŞLETME	2028/2029
125	Portekiz/ Santarem	Isla-Santarem, Educação e Cultura Unipessoal, Lda.	İİBF	İŞLETME	2028/2029
126	Polonya/ Katoviçe	University of Silesia in Katowice	İİBF	İŞLETME	2027/2028
127	Letonya/ Ventspils	Ventspils Augstskola	İİBF	İŞLETME	2028/2029
128	Letonya/ Riga	Riga Nordic University	İİBF	İKTİSAT	2028/2029
129	Letonya/ Ventspils	Ventspils Augstskola	İİBF	İKTİSAT	2028/2039
130	Letonya/ Riga	Juridiska Koledza	İİBF	İKTİSAT	2028/2029
131	Çekya/České Budějovice	Vysoká škola technická a ekonomická v Českých Budějovicích	İİBF	İKTİSAT	2028/2029
132	Litvanya/ Klaipėda	Lietuvos Verslo Kolegija	İİBF	İKTİSAT	2028/2029
133	Litvanya/ Marijampole	Marijampole University of Applied Sciences	İİBF	İKTİSAT	2028/2029
134	Kuzey Makedoya/ Üsküp	Private Independent Higher Institution Higher Professional School Business Academy Smilevski - Bas,Skopje	İİBF	İKTİSAT	2027/2028

135	Romanya/ Köstence	Universitatea Ovidius din Constanta	İİBF	İKTİSAT	2028/2029
136	Slovenya/ Maribor	Univerza v Mariboru	İİBF	İKTİSAT	2028/2029
137	Polonya/ Krosno	Krosno Academy of Applied Sciences	İİBF	İKTİSAT	2027/2028
138	Polonya/ Bydgoszcz	Politechnika Bydgoska Im Jana i Jedrzeja Sniadeckich	İİBF	İKTİSAT	2028/2029
139	Polonya/ Rzeszów	Uniwersytet Rzeszowski	İİBF	İKTİSAT	2028/2029
140	Polonya/ Radom	Wyzsza Szkola Handlowa	İİBF	İKTİSAT	2028/2029
141	Polonya/ Łódź	Uniwersytet Lodzki	İİBF	İKTİSAT	2028/2029
142	Portekiz/ Santarem	Isla-Santarem, Educação e Cultura Unipessoal, Lda.	İİBF	İKTİSAT	2028/2029
143	Polonya/ Katoviçe	University of Silesia in Katowice	İİBF	İKTİSAT	2027/2028
144	Romanya/ Köstence	Universitatea Ovidius din Constanta	İİBF	MALİYE	2028/2029
145	Letonya/ Riga	Riga Nordic University	İİBF	MALİYE	2028/2029
146	Letonya/ Riga	Juridiska Koledza	İİBF	MALİYE	2028/2029
147	Çekya/České Budějovice	Vysoká škola technická a ekonomická v Českých Budějovicích	İİBF	MALİYE	2028/2029
148	Litvanya/ Klaipėda	Lietuvos Verslo Kolegija	İİBF	MALİYE	2028/2029
149	Litvanya/ Marijampole	Marijampole University of Applied Sciences	İİBF	MALİYE	2028/2029
150	Kuzey Makedoya/ Üsküp	Private Independent Higher Institution Higher Professional School Business Academy Smilevski - Bas,Skopje	İİBF	MALİYE	2027/2028
151	Slovenya/ Maribor	Univerza v Mariboru	İİBF	MALİYE	2028/2029
152	Polonya/ Rzeszów	Uniwersytet Rzeszowski	İİBF	MALİYE	2028/2029
153	Polonya/ Radom	Wyzsza Szkola Handlowa	İİBF	MALİYE	2028/2029
154	Polonya/ Krosno	Krosno Academy of Applied Sciences	İİBF	MALİYE	2027/2028
155	Polonya/ Łódź	Uniwersytet Lodzki	İİBF	MALİYE	2028/2029
156	Portekiz/ Santarem	Isla-Santarem, Educação e Cultura Unipessoal, Lda.	İİBF	MALİYE	2028/2029
157	Polonya/ Bydgoszcz	Politechnika Bydgoska Im Jana i Jedrzeja Sniadeckich	İİBF	MALİYE	2028/2029
158	Polonya/ Szczecin	Uniwersytet Szczecinski	İİBF	SİYASET BİLİMİ VE ULUSLARARASI İLİŞKİLER	2028/2029
159	Polonya/ Olsztyn	Unıwersytet Warmınsko Mazurskı W Olsztynıe	İİBF	SİYASET BİLİMİ VE ULUSLARARASI İLİŞKİLER	2028/2029
160	Polonya/ Radom	Wyzsza Szkola Handlowa	İİBF	SİYASET BİLİMİ VE ULUSLARARASI İLİŞKİLER	2028/2029
161	Romanya/ Köstence	Universitatea Ovidius din Constanta	İİBF	KAMU YÖNETİMİ	2028/2029

162	Letonya/ Riga	Juridiska Koledza	İİBF	KAMU YÖNETİMİ	2028/2029
163	Slovenya/ Maribor	Univerza v Mariboru	İİBF	KAMU YÖNETİMİ	2028/2029
164	Litvanya/ Klaipėda	Lietuvos Verslo Kolegija	İİBF	KAMU YÖNETİMİ	2028/2029
165	Litvanya/ Marijampole	Marijampole University of Applied Sciences	İİBF	KAMU YÖNETİMİ	2028/2029
166	Kuzey Makedoya/ Üsküp	Private Independent Higher Institution Higher Professional School Business Academy Smilevski - Bas,Skopje	İİBF	KAMU YÖNETİMİ	2027/2028
167	Polonya/ Bydgoszcz	Politechnika Bydgoska Im Jana i Jedrzeja Sniadeckich	İİBF	KAMU YÖNETİMİ	2028/2029
168	Polonya/ Katoviçe	University of Silesia in Katowice	İİBF	KAMU YÖNETİMİ	2027/2028
169	Polonya/ Rzeszów	Uniwersytet Rzeszowski	İİBF	KAMU YÖNETİMİ	2028/2029
170	Polonya/ Radom	Wyzsza Szkola Handlowa	İİBF	KAMU YÖNETİMİ	2028/2029
171	Portekiz/ Santarem	Isla-Santarem, Educação e Cultura Unipessoal, Lda.	İİBF	KAMU YÖNETİMİ	2028/2029
172	Polonya/ Krosno	Krosno Academy of Applied Sciences	İİBF	KAMU YÖNETİMİ	2027/2028
173	Letonya/ Riga	Juridiska Koledza	MÜHENDİSLİK MİMARLIK FAKÜLTESİ	BİLGİSAYAR MÜHENDİSLİĞİ	2028/2029
174	Letonya/ Riga	Riga Nordic University	MÜHENDİSLİK MİMARLIK FAKÜLTESİ	BİLGİSAYAR MÜHENDİSLİĞİ	2028/2029
175	Portekiz/ Coimbra	Instituto Politécnico de Coimbra	MÜHENDİSLİK MİMARLIK FAKÜLTESİ	BİLGİSAYAR MÜHENDİSLİĞİ	2028/2029
176	Litvanya/ Kaunas	Kauno Kolegija	MÜHENDİSLİK MİMARLIK FAKÜLTESİ	BİLGİSAYAR MÜHENDİSLİĞİ	2028/2029
177	Litvanya/ Marijampole	Marijampole University of Applied Sciences	MÜHENDİSLİK MİMARLIK FAKÜLTESİ	BİLGİSAYAR MÜHENDİSLİĞİ	2028/2029
178	Kuzey Makedonya/ Ohri	Unıversıty For Informatıon Scıence And technology St.Paul The Apostle Ohrıd	MÜHENDİSLİK MİMARLIK FAKÜLTESİ	BİLGİSAYAR MÜHENDİSLİĞİ	2028/2029
179	Sırbistan/ Kragujevac	Unıverzıtet U Kragujevcu	MÜHENDİSLİK MİMARLIK FAKÜLTESİ	BİLGİSAYAR MÜHENDİSLİĞİ	2028/2029
180	Polonya/ Radom	Wyzsza Szkola Handlowa	MÜHENDİSLİK MİMARLIK FAKÜLTESİ	BİLGİSAYAR MÜHENDİSLİĞİ	2028/2029
181	Polonya/ Bydgoszcz	Politechnika Bydgoska Im Jana i Jedrzeja Sniadeckich	MÜHENDİSLİK MİMARLIK FAKÜLTESİ	BİLGİSAYAR MÜHENDİSLİĞİ	2028/2029
182	Portekiz/Guarda	Instituto Politecnico Da Guarda	MÜHENDİSLİK MİMARLIK FAKÜLTESİ	BİLGİSAYAR MÜHENDİSLİĞİ	2028/2029
183	Polonya/ Bydgoszcz	Politechnika Bydgoska Im Jana i Jedrzeja Sniadeckich	MÜHENDİSLİK MİMARLIK FAKÜLTESİ	ELEKTRİK-ELEKTRONİK MÜHENDİSLİĞİ	2028/2029
184	Belçika / Antwerp, Mechelen, Geel,	Thomas More Kempen	MÜHENDİSLİK MİMARLIK FAKÜLTESİ	ELEKTRİK-ELEKTRONİK MÜHENDİSLİĞİ	2027/2028

	Sint-Katelijne-Waver				
185	Letonya/ Ventspils	Ventspils Augstskola	MÜHENDİSLİK MİMARLIK FAKÜLTESİ	ELEKTRİK-ELEKTRONİK MÜHENDİSLİĞİ	2028/2029
186	Portekiz/Guarda	Instituto Politecnico Da Guarda	MÜHENDİSLİK MİMARLIK FAKÜLTESİ	ELEKTRİK-ELEKTRONİK MÜHENDİSLİĞİ	2028/2029
187	Polonya/ Bydgoszcz	Politechnika Bydgoska Im Jana i Jedrzeja Sniadeckich	MÜHENDİSLİK MİMARLIK FAKÜLTESİ	ENDÜSTRİ MÜHENDİSLİĞİ	2028/2029
188	Polonya/ Bydgoszcz	Politechnika Bydgoska Im Jana i Jedrzeja Sniadeckich	MÜHENDİSLİK MİMARLIK FAKÜLTESİ	İNŞAAT MÜHENDİSLİĞİ	2028/2029
189	Polonya/ Gdańsk	Politechnika Gdanska	MÜHENDİSLİK MİMARLIK FAKÜLTESİ	İNŞAAT MÜHENDİSLİĞİ	2028/2029
190	İtalya/ Frosinone	University of Cassino	MÜHENDİSLİK MİMARLIK FAKÜLTESİ	İNŞAAT MÜHENDİSLİĞİ	2028/2029
191	Portekiz/Guarda	Instituto Politecnico Da Guarda	MÜHENDİSLİK MİMARLIK FAKÜLTESİ	İNŞAAT MÜHENDİSLİĞİ	2028/2029
192	Litvanya/ Kaunas	Kauno Kolegija	MÜHENDİSLİK MİMARLIK FAKÜLTESİ	GIDA MÜHENDİSLİĞİ	2028/2029
193	Polonya/ Bydgoszcz	Politechnika Bydgoska Im Jana i Jedrzeja Sniadeckich	MÜHENDİSLİK MİMARLIK FAKÜLTESİ	GIDA MÜHENDİSLİĞİ	2028/2029
194	Portekiz/ Lizbon	Universidade Catolica Portuguesa	MÜHENDİSLİK MİMARLIK FAKÜLTESİ	GIDA MÜHENDİSLİĞİ	2028/2029
195	Litvanya/ Kaunas	Kauno Kolegija	MÜHENDİSLİK MİMARLIK FAKÜLTESİ	MAKİNE MÜHENDİSLİĞİ	2028/2029
196	Polonya/ Bydgoszcz	Politechnika Bydgoska Im Jana i Jedrzeja Sniadeckich	MÜHENDİSLİK MİMARLIK FAKÜLTESİ	MAKİNE MÜHENDİSLİĞİ	2028/2029
197	Polonya/ Bydgoszcz	Politechnika Bydgoska Im Jana i Jedrzeja Sniadeckich	MÜHENDİSLİK MİMARLIK FAKÜLTESİ	MİMARLIK	2028/2029
198	Polonya/ Bydgoszcz	Politechnika Bydgoska Im Jana i Jedrzeja Sniadeckich	MÜHENDİSLİK MİMARLIK FAKÜLTESİ	BİYOMÜHENDİSLİK	2028/2029
199	Polonya/ Bydgoszcz	Politechnika Bydgoska Im Jana i Jedrzeja Sniadeckich	MÜHENDİSLİK MİMARLIK FAKÜLTESİ	MEKATRONİK MÜHENDİSLİĞİ	2028/2029
200	Polonya/ Bydgoszcz	Politechnika Bydgoska Im Jana i Jedrzeja Sniadeckich	MÜHENDİSLİK MİMARLIK FAKÜLTESİ	HARİTA MÜHENDİSLİĞİ	2028/2029
201	Litvanya/ Marijampole	Marijampole University of Applied Sciences	HUKUK FAKÜLTESİ	TÜM BÖLÜMLER	2028/2029
202	Bulgaristan/ Blagoevgrad	South-West University "Neofit Rilski"	HUKUK FAKÜLTESİ	TÜM BÖLÜMLER	2029/2030
203	Romanya/ Sibiu	Universitatea Lucian Blaga din Sibiu	HUKUK FAKÜLTESİ	TÜM BÖLÜMLER	2028/2029
204	Polonya/ Katoviçe	University of Silesia in Katowice	HUKUK FAKÜLTESİ	TÜM BÖLÜMLER	2027/2028
205	Polonya/ Radom	Wyzsza Szkola Handlowa	HUKUK FAKÜLTESİ	TÜM BÖLÜMLER	2028/2029

206	Letonya/ Riga	Juridiska Koledza	HUKUK FAKÜLTESİ	TÜM BÖLÜMLER	2028/2029
207	Estonya/ Tartu	Tartu Tervishoiu Korgkool	SAĞLIK BİLİMLERİ FAKÜLTESİ	EBELİK	2028/2029
208	Romanya/ Sibiu	Universitatea Lucian Blaga din Sibiu	SAĞLIK BİLİMLERİ FAKÜLTESİ	EBELİK	2028/2029
209	Romanya/ Köstence	Universitatea Ovidius din Constanta	SAĞLIK BİLİMLERİ FAKÜLTESİ	EBELİK	2028/2029
210	Polonya/Wlocklawek	Panstwowa Akademia Nauk Stosowanych we Wloclawku	SAĞLIK BİLİMLERİ FAKÜLTESİ	EBELİK	2029/2030
211	Polonya/ Rzeszów	Uniwersytet Rzeszowski	SAĞLIK BİLİMLERİ FAKÜLTESİ	EBELİK	2028/2029
212	Portekiz/Guarda	Instituto Politecnico Da Guarda	SAĞLIK BİLİMLERİ FAKÜLTESİ	EBELİK	2028/2029
213	Polonya/ Rzeszów	Uniwersytet Rzeszowski	SAĞLIK BİLİMLERİ FAKÜLTESİ	HEMŞİRELİK	2028/2029
214	Estonya/ Tartu	Tartu Tervishoiu Korgkool	SAĞLIK BİLİMLERİ FAKÜLTESİ	HEMŞİRELİK	2028/2029
215	Romanya/ Sibiu	Universitatea Lucian Blaga din Sibiu	SAĞLIK BİLİMLERİ FAKÜLTESİ	HEMŞİRELİK	2028/2029
216	Romanya/ Köstence	Universitatea Ovidius din Constanta	SAĞLIK BİLİMLERİ FAKÜLTESİ	HEMŞİRELİK	2028/2029
217	Polonya/Wlocklawek	Panstwowa Akademia Nauk Stosowanych we Wloclawku	SAĞLIK BİLİMLERİ FAKÜLTESİ	HEMŞİRELİK	2029/2030
218	Portekiz/Guarda	Instituto Politecnico Da Guarda	SAĞLIK BİLİMLERİ FAKÜLTESİ	HEMŞİRELİK	2028/2029
219	İtalya/ Foggia	Universita degli Studi di Foggia	SAĞLIK BİLİMLERİ FAKÜLTESİ	BESLENME VE DİYETETİK	2028/2029
220	Polonya/ Wałbrzych	Akademia Nauk Stosowanych Angelusa Silesiusa	SAĞLIK BİLİMLERİ FAKÜLTESİ	BESLENME VE DİYETETİK	2029/2030
221	Portekiz/Guarda	Instituto Politecnico Da Guarda	SAĞLIK BİLİMLERİ FAKÜLTESİ	BESLENME VE DİYETETİK	2028/2029
222	Bulgaristan/ Şumen	Shumenskı Unıversıtet Epıskop Konstantın Preslavskı	SAĞLIK BİLİMLERİ FAKÜLTESİ	SOSYAL HİZMET	2028/2029
223	Romanya/ Sibiu	Universitatea Lucian Blaga din Sibiu	SAĞLIK BİLİMLERİ FAKÜLTESİ	SOSYAL HİZMET	2028/2029
224	İspanya/ A Coruña	Universidade da Coruña	SAĞLIK BİLİMLERİ FAKÜLTESİ	FİZYOTERAPİ VE REHABİLİTASYON	2028/2029
225	Bulgaristan/ Şumen	Shumenskı Unıversıtet Epıskop Konstantın Preslavskı	SPOR BİLİMLERİ FAKÜLTESİ	TÜM BÖLÜMLER	2028/2029

226	Romanya/ Tamışvar	Universitatea de Vest din Timisoara	SPOR BİLİMLERİ FAKÜLTESİ	TÜM BÖLÜMLER	2029/2030
227	Romanya/ Köstence	Universitatea Ovidius din Constanta	SPOR BİLİMLERİ FAKÜLTESİ	TÜM BÖLÜMLER	2029/2030
228	Slovakya/ Banská Bystrica	Univerzita Mateja Bela v Banskej Bystrici	SPOR BİLİMLERİ FAKÜLTESİ	TÜM BÖLÜMLER	2028/2029
229	Polonya/ Rzeszów	Uniwersytet Rzeszowski	SPOR BİLİMLERİ FAKÜLTESİ	TÜM BÖLÜMLER	2028/2029
230	İspanya/ Castello	Escola d'Art i Superior de Disseny de Castellon	GÜZEL SANATLAR FAKÜLTESİ	GRAFİK TASARIMI	2028/2029
231	Portekiz/ Bragança	Instıtuto Polıtecnıco De Braganca	GÜZEL SANATLAR FAKÜLTESİ	GRAFİK TASARIMI	2028/2029
232	Bulgaristan/ Şumen	Shumenskı Unıversıtet Epıskop Konstantın Preslavskı	GÜZEL SANATLAR FAKÜLTESİ	GRAFİK TASARIMI	2028/2029
233	İspanya/ Castello	Escola d'Art i Superior de Disseny de Castellon	GÜZEL SANATLAR FAKÜLTESİ	GELENEKSEL TÜRK SANATLARI	2028/2029
234	Bulgaristan/ Şumen	Shumenskı Unıversıtet Epıskop Konstantın Preslavskı	GÜZEL SANATLAR FAKÜLTESİ	GELENEKSEL TÜRK SANATLARI	2028/2029
235	Portekiz/ Lizbon	Universidade Catolica Portuguesa	GÜZEL SANATLAR FAKÜLTESİ	GASTRONOMİ VE MUTFAK SANATLARI	2028/2029
236	Portekiz/Guarda	Instituto Politecnico Da Guarda	GÜZEL SANATLAR FAKÜLTESİ	GASTRONOMİ VE MUTFAK SANATLARI	2028/2029
237	İtalya/ Frosinone	Conservatorio di Musica "L. Refice"	DEVLET KONSERVATUVARI	TÜM BÖLÜMLER	2028/2029
238	İtalya/ Messina	Conservatorio di Musica "A. Corelli" Messina	DEVLET KONSERVATUVARI	TÜM BÖLÜMLER	2028/2029
239	Portekiz/ Castelo Branco	Polytechnic Institute of Castelo Branco	DEVLET KONSERVATUVARI	TÜM BÖLÜMLER	2029/2030
240	Kuzey Makedonya/ İştip	Republic of Macedonia Goce Delcev State University Stip	DEVLET KONSERVATUVARI	TÜM BÖLÜMLER	2029/2030
241	Romanya/ Timisoara	Universitatea De Vest Din Timisoara	DEVLET KONSERVATUVARI	TÜM BÖLÜMLER	2029/2030
242	Romanya/ Köstence	Universitatea Ovidius din Constanta	DEVLET KONSERVATUVARI	TÜM BÖLÜMLER	2029/2030
243	Polonya/ Kielce	Uniwersytet Jana Kochanowskiego w Kielcach	DEVLET KONSERVATUVARI	TÜM BÖLÜMLER	2028/2029
244	Polonya/ Rzeszów	Uniwersytet Rzeszowski	DEVLET KONSERVATUVARI	TÜM BÖLÜMLER	2028/2029
245	Polonya/ Rzeszów	Uniwersytet Rzeszowski	ERBAA SAĞLIK BİLİMLERİ FAKÜLTESİ	HEMŞİRELİK	2028/2029

246	Estonya/ Tartu	Tartu Tervishoiu Korgkool	ERBAA SAĞLIK BİLİMLERİ FAKÜLTESİ	HEMŞİRELİK	2028/2029
247	Romanya/ Sibiu	Universitatea Lucian Blaga din Sibiu	ERBAA SAĞLIK BİLİMLERİ FAKÜLTESİ	HEMŞİRELİK	2028/2029
248	Romanya/ Köstence	Universitatea Ovidius din Constanta	ERBAA SAĞLIK BİLİMLERİ FAKÜLTESİ	HEMŞİRELİK	2028/2029
249	İtalya/ Foggia	Universita degli Studi di Foggia	ERBAA SAĞLIK BİLİMLERİ FAKÜLTESİ	SAĞLIK YÖNETİMİ	2028/2029
250	Polonya/ Biała Podlaska	Akademıa Bıalska Im Jana Pawla II	ZİRAAT FAKÜLTESİ	TÜM BÖLÜMLER	2029/2030
251	Polonya/ Bydgoszcz	Politechnika Bydgoska Im Jana i Jedrzeja Sniadeckich	ZİRAAT FAKÜLTESİ	TÜM BÖLÜMLER	2028/2029
252	Bulgaristan/Varna	Technical University Of Varna	ZİRAAT FAKÜLTESİ	TÜM BÖLÜMLER	2028/2029
253	Polonya/ Lublin	Uniwersytet Przyrodniczy w Lublinie	ZİRAAT FAKÜLTESİ	BAHÇE BİTKİLERİ	2028/2029
254	Romanya/ Piteşti	Universitatea din Pitesti	ZİRAAT FAKÜLTESİ	BAHÇE BİTKİLERİ	2028/2029
255	Romanya/ Sibiu	Universitatea Lucian Blaga din Sibiu	ECZACILIK FAKÜLTESİ	TÜM BÖLÜMLER	2028/2029
256	Portekiz/ Porto	University of Porto	ECZACILIK FAKÜLTESİ	TÜM BÖLÜMLER	2028/2029
257	Portekiz/Guarda	Instituto Politecnico Da Guarda	ECZACILIK FAKÜLTESİ	TÜM BÖLÜMLER	2028/2029
258	Bulgaristan/ Plovdiv	Meditcinsky Universitet-Plovdiv	TIP FAKÜLTESİ	TÜM BÖLÜMLER	2028/2029
259	Romanya/ Sibiu	Universitatea Lucian Blaga din Sibiu	TIP FAKÜLTESİ	TÜM BÖLÜMLER	2028/2029
260	Sırbistan/Novi Sad	Unıversity Of Novı Sad	TIP FAKÜLTESİ	TÜM BÖLÜMLER	2026/2027
261	Polonya/ Kielce	Uniwersytet Jana Kochanowskiego w Kielcach	TIP FAKÜLTESİ	TÜM BÖLÜMLER	2029/2030
262	Bulgaristan/ Plovdiv	Meditcinsky Universitet-Plovdiv	DİŞ HEKİMLİĞİ FAKÜLTESİ	TÜM BÖLÜMLER	2028/2029
263	Romanya/ Sibiu	Universitatea Lucian Blaga din Sibiu	DİŞ HEKİMLİĞİ FAKÜLTESİ	TÜM BÖLÜMLER	2028/2029
264	Polonya/ Lublin	Katolicki Uniwersytet Lubelski Jana Pawla Ii	NİKSAR UYGULAMALI BİLİMLER FAKÜLTESİ	HALKLA İLİŞKİLER VE REKLAMCILIK	2028/2029
265	İspanya/ Castello	Escola d'Art i Superior de Disseny de Castellon	NİKSAR UYGULAMALI BİLİMLER FAKÜLTESİ	HALKLA İLİŞKİLER VE REKLAMCILIK	2028/2029
266	Polonya/ Radom	Wyzsza Szkola Handlowa	TURHAL UYGULAMALI BİLİMLER FAKÜLTESİ	BANKACILIK VE SİGORTACILIK BÖLÜMÜ	2028/2029
267	Slovenya/ Maribor	Unıverza V Mariboru	TURHAL UYGULAMALI BİLİMLER FAKÜLTESİ	BANKACILIK VE SİGORTACILIK BÖLÜMÜ	2028/2029

268	Letonya/ Riga	Juridiska Koledza	TURHAL UYGULAMALI BİLİMLER FAKÜLTESİ	BANKACILIK VE SİGORTACILIK BÖLÜMÜ	2028/2029
269	Portekiz/ Lizbon	Universidade Catolica Portuguesa	ZİLE DİNÇERLER T. İ. YÜKSEKOKULU	GASTRONOMİ VE MUTFAK SANATLARI	2028/2029
270	Portekiz/Guarda	Instituto Politecnico Da Guarda	ZİLE DİNÇERLER T. İ. YÜKSEKOKULU	GASTRONOMİ VE MUTFAK SANATLARI	2028/2029
271	Kuzey Makedonya/ Üsküp	University Of Skopje	ZİLE DİNÇERLER T. İ. YÜKSEKOKULU	TURİZM İŞLETMECİLİĞİ VE OTELCİLİK BÖLÜMÜ	2027/2028
272	Portekiz/Guarda	Instituto Politecnico Da Guarda	ZİLE DİNÇERLER T. İ. YÜKSEKOKULU	TURİZM İŞLETMECİLİĞİ VE OTELCİLİK BÖLÜMÜ	2028/2029
273	İspanya/ Castello	Escola d'Art i Superior de Disseny de Castellon	ERBAA MYO	TASARIM BÖLÜMÜ (Moda Tasarımı)	2028/2029
274	Portekiz/ Lizbon	Universidade Catolica Portuguesa	TOKAT MYO	OTEL, LOKANTA VE İKRAM HİZMETLERİ BÖLÜMÜ	2028/2029
275	Portekiz/ Santarem	Isla-Santarem, Educação e Cultura Unipessoal, Lda.	TOKAT MYO	OTEL, LOKANTA VE İKRAM HİZMETLERİ BÖLÜMÜ	2028/2029
276	Portekiz/Guarda	Instituto Politecnico Da Guarda	TOKAT MYO	OTEL, LOKANTA VE İKRAM HİZMETLERİ BÖLÜMÜ	2028/2029
277	Portekiz/Guarda	Instituto Politecnico Da Guarda	TOKAT MYO	TURİZM İŞLETMECİLİĞİ VE OTELCİLİK BÖLÜMÜ	2028/2029

IV-KURUMSAL KABİLİYET VE KAPASİTENİN DEĞERLENDİRİLMESİ

A-Üstünlükler

1	Tokat Gaziosmanpaşa Üniversiteli olmak,
2	Ofisin doğrudan Rektörlüğe bağlı olması,
3	Yapılan çalışmalarımızın Rektörümüz tarafından desteklenmesi,
4	Ulusal ve Uluslararası deneyime sahip farklı çalışma alanlarında yetkin ve donanımlı akademik personelin olması,
5	Güçlü ulusal ve uluslararası işbirliği,
6	Koordinatörlüğün fakülte ve bölüm koordineli çalışması,
7	Tüm koordinatörlerin yabancı dil bilmesi,
8	Ulusal Ajans ile işbirliği içinde olmak,
9	Diğer üniversitelerin Erasmus Ofisleri ile kolay iletişim kurabilme,
10	Yeterli bilişim ağ donanımın varlığı,
11	Uluslararası öğrenci-öğretim elemanı değişim programının aktif olması,
12	Kuruluşundan itibaren yeniliklere açık olması,
13	Programındaki yenilikleri takip etmek,
14	Koordinatörlerle aylık düzenli toplantı yapılması,
15	Düzenli bilgilendirme toplantılarının yapılması,
16	Program kapsamında yapılan ulusal ve uluslararası toplantılara katılım,
17	Kurum bilincinin olması,
18	Öğrencilerle işbirliği,
19	Yapılan sınavların güvenilirliliği,
20	İstekli ,dinamik öğrenci ve öğretim üyesi kadrosuna sahip olma,
21	İkili anlaşmalara gösterilen özen.

B- Zayıflıklar

1.	Bölüm koordinatörlerinin toplantı ve faaliyetlere ilgisizliği. İkili anlaşma sayılarının artırılması için Bölümlerin gerekli ilgiyi göstermemesi.

B- Değerlendirme

Sahip olduğumuz üstünlükler sayesinde hareketlilik sayılarının ve projelerinim artırılması planlanmaktadır.

V- ÖNERİ VE TEDBİRLER

1. Erasmus Programları web sayfalarının geliştirilmesi,
2. Üniversitemizin tanıtımını partner üniversitelerde daha etkin bir şekilde yapmak,
3. Tüm bölümlerin Erasmus Programlarına öğrenci ve öğretim üyesi bazında tam aktif katılımını sağlamak, ECTS çalışmalarını tamamlamak ve basılı materyalle yayınlamak,
4. Ortak ülkelerle projelerin artırılması ve değişim faaliyetlerinin başlaması.

EK 1: Harcama Yetkilisinin İç Kontrol Güvence Beyanı

İÇ KONTROL GÜVENCE BEYANI [1]

Harcama yetkilisi olarak, birimimde yürütülen faaliyetlerin görev, yetki ve sorumlulukların açık bir şekilde belirlendiği uygun bir kurumsal yapı içerisinde, etik değerleri benimsemiş, yeterli ve yetkin personel tarafından yürütülmesini, faaliyet ve süreçlere yönelik operasyonel risklerin belirlenmesini ve uygun kontrol faaliyetlerinin uygulanmasını, etkin bir bilgi ve iletişim sisteminin oluşturulmasını ve işletilmesini ve tüm bu faaliyetlerin sürekli ve sistemli bir şekilde izlenmesini ve geliştirilmesini sağlamaktan, verdiğim harcama talimatlarının bütçe ilke ve esaslarına, kanun ve diğer mevzuata uygun olmasından, kaynakların etkili, ekonomik ve verimli kullanılmasından ve üst yöneticiye ve yetkili mercilere hesap vermekten sorumluyum.

Bu çerçevede, faaliyetlerin belirlenmiş amaç ve politikalar doğrultusunda, mevzuata uygun, etkili, ekonomik ve verimli bir şekilde yürütülmesine, her türlü usulsüzlük ve yolsuzluğun önlenmesine, varlık ve kaynakların korunmasına, muhasebe kayıtlarının doğru ve tam olarak tutulmasına, mali bilgi ve yönetim bilgisinin zamanında ve güvenilir olarak üretilmesine ilişkin yeterli ve makul güvence sağlayan bir iç kontrol sisteminin birimimde oluşturulduğunu ve uygulandığını beyan ederim.

Birimimde yürütülen faaliyet ve süreçleri olumsuz etkileyebilecek riskler tespit edilmiş, değerlendirilmiş, bu risklerin etki ve olasılıklarını azaltacak tedbirler uygulanmış ve raporlanmıştır.

Bu güvence, harcama yetkilisi olarak sahip olduğum iç kontrole ilişkin bilgi ve değerlendirmeler ile iç denetim raporlarına dayanmaktadır. [2]

Bu raporda yer alan bilgilerin güvenilir, tam ve doğru olduğunu beyan ederim.
(Tokat-23.01.2026)

Öğr.Gör.Melike AYPAR AKTANOĞLU
Erasmus Kurum Koordinatörü

Not: Güvence beyanım aşağıda belirttiğim çekincelerim ile birlikte dikkate alınmalıdır: [3]
---

1 Harcama yetkilileri tarafından imzalanan iç kontrol güvence beyanı birim faaliyet raporlarına eklenir.
2 Yıl içerisinde harcama yetkilisi değişmişse "benden önceki harcama yetkilisi/yetkililerinden almış olduğum bilgiler" ibaresi de eklenir.
3 Harcama yetkilisinin herhangi bir çekincesi varsa bunlar spesifik ve gerekçeli olarak liste halinde bu beyana eklenir. Harcama yetkilisinin herhangi bir çekincesi yoksa bu kısım boş bırakılır